

04-24-2000



2000 MAR 31 PM 2:07

101332355

OPR/FINANCE

RECORDATION FORM COVER SHEET

03/31/00

TRADEMARKS ONLY

TO: The Commissioner of Patents and Trademarks: Please record the attached original document(s) or copy(ies).

Submission Type

- New
- Resubmission (Non-Recordation)
Document ID #
- Correction of PTO Error
Reel # Frame #
- Corrective Document
Reel # Frame #

Conveyance Type

- Assignment License
- Security Agreement Nunc Pro Tunc Assignment
Effective Date
Month Day Year
- Merger
- Change of Name
- Other

Conveying Party

Mark if additional names of conveying parties attached

Name Execution Date
Month Day Year

Formerly

- Individual General Partnership Limited Partnership Corporation Association
- Other
- Citizenship/State of Incorporation/Organization

Receiving Party

Mark if additional names of receiving parties attached

Name

DBA/AKA/TA

Composed of

Address (line 1)

Address (line 2)

Address (line 3)

City State/Country Zip Code

- Individual General Partnership Limited Partnership If document to be recorded is an assignment and the receiving party is not domiciled in the United States, an appointment of a domestic representative should be attached. (Designation must be a separate document from Assignment.)
- Corporation Association
- Other
- Citizenship/State of Incorporation/Organization

04/24/2000 JSHABAZZ 00000281 74059095

FOR OFFICE USE ONLY

01 FC:461
02 FC:462

40.00 DP
450.00 DP

Public burden reporting for this collection of information is estimated to average approximately 30 minutes per Cover Sheet to be recorded, including time for reviewing the document and gathering the data needed to complete the Cover Sheet. Send comments regarding this burden estimate to the U.S. Patent and Trademark Office, Chief Information Officer, Washington, D.C. 20231 and to the Office of Information and Regulatory Affairs, Office of Management and Budget, Paperwork Reduction Project (0651-0027), Washington, D.C. 20503. See OMB Information Collection Budget Package 0651-0027, Patent and Trademark Assignment Practice. DO NOT SEND REQUESTS TO RECORD ASSIGNMENT DOCUMENTS TO THIS ADDRESS.

Mail documents to be recorded with required cover sheet(s) information to:
Commissioner of Patents and Trademarks, Box Assignments, Washington, D.C. 20231

TRADEMARK
REEL: 002057 FRAME: 0542

Domestic Representative Name and Address

Enter for the first Receiving Party only.

Name

Address (line 1)

Address (line 2)

Address (line 3)

Address (line 4)

Correspondent Name and Address

Area Code and Telephone Number

Name

Address (line 1)

Address (line 2)

Address (line 3)

Address (line 4)

Pages

Enter the total number of pages of the attached conveyance document including any attachments.

#

Trademark Application Number(s) or Registration Number(s)



Mark if additional numbers attached

Enter either the Trademark Application Number or the Registration Number (DO NOT ENTER BOTH numbers for the same property).

Trademark Application Number(s)

Registration Number(s)

Number of Properties

Enter the total number of properties involved.

#

Fee Amount

Fee Amount for Properties Listed (37 CFR 3.41):

\$

Method of Payment:

Enclosed

Deposit Account

Deposit Account

(Enter for payment by deposit account or if additional fees can be charged to the account.)

Deposit Account Number:

#

Authorization to charge additional fees:

Yes

No

Statement and Signature

To the best of my knowledge and belief, the foregoing information is true and correct and any attached copy is a true copy of the original document. Charges to deposit account are authorized, as indicated herein.

Jane Ungaro, Esq.

03/21/2000

Name of Person Signing

Signature

Date Signed

RECORDATION FORM COVER SHEET
CONTINUATION
TRADEMARKS ONLY

Conveying Party

Enter Additional Conveying Party

Mark if additional names of conveying parties attached

Execution Date
Month Day Year

Name

Formerly

Individual General Partnership Limited Partnership Corporation Association

Other

Citizenship State of Incorporation/Organization

Receiving Party

Enter Additional Receiving Party

Mark if additional names of receiving parties attached

Name

DBA/AKA/TA

Composed of

Address (line 1)

Address (line 2)

Address (line 3)

City

State/Country

Zip Code

Individual General Partnership Limited Partnership

Corporation Association

Other

Citizenship/State of Incorporation/Organization

If document to be recorded is an assignment and the receiving party is not domiciled in the United States, an appointment of a domestic representative should be attached (Designation must be a separate document from the Assignment.)

Trademark Application Number(s) or Registration Number(s)

Mark if additional numbers attached

Enter either the Trademark Application Number or the Registration Number (DO NOT ENTER BOTH numbers for the same property).

Trademark Application Number(s)

Registration Number(s)

<input type="text"/>	<input type="text"/>	<input type="text"/>
<input type="text"/>	<input type="text"/>	<input type="text"/>
<input type="text"/>	<input type="text"/>	<input type="text"/>
<input type="text"/>	<input type="text"/>	<input type="text"/>
<input type="text"/>	<input type="text"/>	<input type="text"/>
<input type="text"/>	<input type="text"/>	<input type="text"/>
<input type="text"/>	<input type="text"/>	<input type="text"/>
<input type="text"/>	<input type="text"/>	<input type="text"/>

1953937	1952414	2122826
2143257	2127768	2129449
2175641		

(TRANSLATION OF REGISTER)

Trade Name:

~~MITA INDUSTRIAL CO., LTD.~~

KYOCERA MITA CORPORATION (Changed on January 18, 2000;
Registered on January 20, 2000)

Head Office:

No. 2-28, 1-chome, Tamatsukuri, Chuo-ku, Osaka, Japan

The method of the Public Announcement:

Publication on the Official Gazette

Value of one stock:

50 yen

Total number of stocks to be issued:

100,000,000 stocks

Total number of issued stocks:

~~50,095,500 stocks~~

~~¥3,200,000,000 (capital)~~

~~51,095,500 stocks~~

~~¥3,250,000,000 (capital)~~

(Changed on November 30, 1990;
Registered on December 5, 1990)

~~51,195,500 stocks~~

~~¥3,280,000,000 (capital)~~

(Changed on May 1, 1992;
Registered on May 11, 1992)

~~51,235,500 stocks~~

~~¥3,286,000,000 (capital)~~

(Changed on July 1, 1993;
Registered on July 2, 1993)

51,385,500 stocks
¥3,331,000,000 (capital)

(Changed on July 7, 1995;
Registered on July 11, 1995)

Date of Establishment of the Company:
July 1, 1948

Coject of the Company:

1. To engage in manufacturing, sale, repair, rental, export and import of copying machines and telecommunication machines.
2. To engage in manufacturing, sale, export and import of copying materials.
3. To carry out any and all business incidental and relating to the foregoing paragraphs.

(Changed on January 18, 2000;

Registered on January 20, 2000)

Officers:

~~Director~~ ~~Yoshihiro Mita~~ Reappointed on February 24, 1997
Registered on March 10, 1997
~~Resigned on October 5, 1998~~
~~Registered on October 8, 1998~~
(Error)

~~Director~~ ~~Mitsuo Nakao~~ Reappointed on February 24, 1997
Registered on March 10, 1997
~~The above two officers were~~ (Error)
Resigned on October 6, 1998
Registered on October 8, 1998

~~Director~~ ~~Haruko Mita~~ Reappointed on February 24, 1997
Registered on March 10, 1997
Retired on February 28, 1999
Registered on January 20, 2000

~~No. 21-1, 2-Chome, Tamatsukuri,
Chuo-ku, Osaka~~
~~Representative Director~~ ~~Yoshihiro Mita~~ Reappointed on February 24, 1997
Registered on March 10, 1997
Resigned on October 5, 1998
Registered on October 8, 1998

~~Auditor~~ ~~Akizo Kuwane~~ Reappointed on February 22, 1995
Reappointed on February 23, 1998
Registered on February 25, 1998

Auditor	Masaji Saito	Reappointed on February 22, 1995 Reappointed on February 23, 1998 Registered on February 25, 1998
Auditor	Ginichiro Kitada	Reappointed on February 24, 1997 Registered on March 10, 1997 Dismissed on January 18, 2000 Registered on January 20, 2000
Director	Takaji Washio	Inaugurated on February 23, 1998 Registered on February 25, 1998 Retired on February 28, 1999 Registered on January 20, 2000
Director	Sheichiro Takashiro	Inaugurated on February 23, 1998 Registered on February 25, 1998 Retired on February 28, 1999 Registered on January 20, 2000
Director	Yutaka Fukuda	Inaugurated on February 23, 1998 Registered on February 25, 1998 Retired on February 28, 1999 Registered on January 20, 2000
Director	Tadayoshi Ito	Inaugurated on February 23, 1998 Registered on February 25, 1998 Retired on February 28, 1999 Registered on January 20, 2000
Director	Akihiro Nasu	Inaugurated on February 23, 1998 Registered on February 25, 1998 Ordered to stay in office by Osaka District Court on January 18, 2000 Registered on January 20, 2000

~~Osaka District Court ordered the following officer
to control the company's business and property.
5-4-3-Chome, Koshienguchi, Nishinomiya-shi,
Hyogo
Preservative Administrator Makoto Miyazaki~~

Decided by Osaka District
Court on August 10, 1998
Registered on August 11, 1998

Trustee Makoto Miyazaki Registered on October 5, 1998

Trustee Koji Seki Registered on October 5, 1998

~~13-4, Yamadashitanotsubo, Moriokacho,
Daijishi Aichi~~
Representative Director Tadayoshi Ito
Inaugurated on October 6, 1998
Registered on October 8, 1998
Retired on February 28, 1999
Registered on January 20, 2000

A director, Yoshihiro Mita was resigned on October 5, 1998
(Registered on October 8, 1998)

An auditor, Akizo Kuwano was dismissed on January 18, 2000
(Registered on January 20, 2000)

An auditor, Masaji Saito was dismissed on January 18, 2000.
(Registered on January 20, 2000)

Director Kazuo Inamori Appointed by Osaka District Court
on January 18, 2000
Registered on January 20, 2000

Director Yasuo Nishiguchi Appointed by Osaka District Court
on January 18, 2000
Registered on January 20, 2000

Director Koji Seki Appointed by Osaka District Court
on January 18, 2000
Registered on January 20, 2000

Director	Yoshio Nakajima	Appointed by Osaka District Court on January 18, 2000 Registered on January 20, 2000
Director	Yasuji Sumida	Appointed by Osaka District Court on January 18, 2000 Registered on January 20, 2000
Director	Kensuke Ito	Appointed by Osaka District Court on January 18, 2000 Registered on January 20, 2000
Director	Tetsuo Okada	Appointed by Osaka District Court on January 18, 2000 Registered on January 20, 2000
Auditor	Masanobu Kotani	Appointed by Osaka District Court on January 18, 2000 Registered on January 20, 2000
Auditor	Masahiro Umemura	Appointed by Osaka District Court on January 18, 2000 Registered on January 20, 2000
Auditor	Hiroto Mizohata	Appointed by Osaka District Court on January 18, 2000 Registered on January 20, 2000
17-27, Izumi, Otokoyama, Yawatashi, Kyoto Representative Director	Yasuo Nishiguchi	Appointed by Osaka District Court on January 18, 2000 Registered on January 20, 2000
7-17, Minamimachi, Mitsuzawa, Kanagawaku, Yokchamashi Representative Director	Koji Seki	Appointed by Osaka District Court on January 18, 2000 Registered on January 20, 2000

16-14, 1-Chome, Hikarimachi, Kokubunjishi,
Tokyo

Representative Director

Yoshio Nakajima

Appointed by Osaka District Court
on January 18, 2000

Registered on January 20, 2000

Provisions of restriction on Assignment of stocks:

It requires Board of Directors' approval to assign stocks.

Numbers of one unit stocks:

1,000 stocks

Osaka District Court commenced Reorganization Proceeding at 1 p.m. on October 5, 1998

(Registered on October 5, 1998)

Osaka District Court approved Reorganization Plan on January 18, 2000.

(Registered on January 20, 2000)

This is an official copy of the Commercial Register.

January 26, 2000

Nobuo Takamura

Registrar

Osaka Legal Affairs Bureau

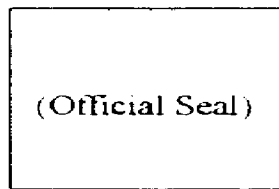

枚数	商号 三田工業株式会社			
4	京セラミタ株式会社		平成12年1月18日変更	
			平成12年1月20日登記	
5			平成 年 月 日変更	
			平成 年 月 日登記	
6	本店 大阪市中央区玉造 一丁目2番28号			
			平成 年 月 日	
			平成 年 月 日登記	
			平成 年 月 日	
			平成 年 月 日登記	
			平成 年 月 日	
			平成 年 月 日登記	
	公告をする方法 官報に掲載して之を為す			
			平成 年 月 日変更	
			平成 年 月 日登記	
	額面株式1株の金額 金50円			
	平成 年 月 日変更		平成 年 月 日登記	
	平成 年 月 日変更		平成 年 月 日登記	
	発行する株式の総数 100,000,000株			
	平成 年 月 日変更		平成 年 月 日登記	
	平成 年 月 日変更		平成 年 月 日登記	
	平成 年 月 日変更		平成 年 月 日登記	
申請人印	平成 年 月 日変更		平成 年 月 日登記	

商号・資本欄 3 丁 平成 2 年 12 月 5 日規則第7条ノ項移記



発行済株式の総数 並びに種類及び数	資本の額	変 更 年 月 日
		登 記 年 月 日
発行済株式の総数 50,095,500株	金3,200,000,000円	
発行済株式の総数 57,095,500株	金3,250,000,000円	平成 2 年 11 月 30 日 変更 平成 2 年 12 月 5 日 登記
発行済株式の総数 57,195,500株	金3,280,000,000円	平成 4 年 5 月 1 日 変更 平成 4 年 5 月 11 日 登記
発行済株式の総数 57,235,500株	金3,286,000,000円	平成 5 年 7 月 1 日 変更 平成 5 年 7 月 2 日 登記
発行済株式の総数 57,385,500株	金3,331,000,000円	平成 7 年 7 月 7 日 変更 平成 7 年 7 月 11 日 登記
		平成 年 月 日 変更 平成 年 月 日 登記
		平成 年 月 日 変更 平成 年 月 日 登記
		平成 年 月 日 変更 平成 年 月 日 登記
		平成 年 月 日 変更 平成 年 月 日 登記
		平成 年 月 日 変更 平成 年 月 日 登記
会社成立の年月日		昭和 23 年 7 月 / 日
登記用紙を起こした事由及び年月日		
		平成 年 月 日 登記

印
登
商
九
一

商号

京セラミタ株式会社

目的

- 1, 複写機、情報通信機器の製造、販売、修理、賃貸及び輸出入
- 2, 複写材料の製造、販売、及び輸出入
- 3, 前各号に附帯関連する一切の事業

平成 12 年 1 月 18 日 変更

平成 12 年 / 月 20 日 登記



目的欄
予備欄

5 丁

登記官印

平成 12 年 1 月 20 日 丁除却



印
登
商
九
〇

商号 ~~三田工業株式会社~~

本店 大阪市中央区玉造1丁目2番28号

商号 京セラミタ株式会社

役員に関する事項	年 月 日	年 月 日
	原 因	原 因
	登 記 年 月 日	登 記 年 月 日
取締役 三田 順 啓	平成 年 月 日	平成10年10月5日 辞任
	平成 年 月 日 登記	平成10年10月8日 登記
取締役 中尾 光 男	平成 年 月 日	平成10年10月6日 辞任
	平成 年 月 日 登記	平成10年10月8日 登記
取締役 三田 治 子	平成 年 月 日	平成11年2月28日 退任
	平成 年 月 日 登記	平成12年1月20日 登記
大阪市中央区玉造 2丁目21番1号	平成 9年 2月 24日	平成10年10月5日 辞任
代表取締役 三田 順 啓	平成 9年 3月 10日 以上4名重任	平成10年10月8日 登記
	平成 年 月 日	平成10年2月20日
監査役 桑 野 明 三	平成 年 月 日 登記	平成10年2月25日 登記 重任
	平成 7年 2月 22日	平成10年2月28日 重任
監査役 齊 藤 正 一	平成 年 月 日 登記	平成10年2月25日 登記
	平成 9年 2月 24日	平成12年1月18日 解任
監査役 北 田 銀 一 郎	平成 9年 3月 10日 重任	平成12年1月20日 登記



役員欄 14丁

登記官印

平成 9年 3月 10日 登記

役員に関する事項	年 月 日	年 月 日
	原 因	原 因
	登 記 年 月 日	登 記 年 月 日
取締役 鷗尾孝二	平成 年 月 日	平成 年 月 日
取締役 高城捷郎	平成 年 月 日	平成 年 月 日
取締役 福田豊	平成 年 月 日	平成 年 月 日
取締役 伊藤忠義	平成 年 月 日	平成 年 月 日
取締役 那須章弘	平成 10年 2月 23日	平成 12年 1月 20日
上記の者に対し会社の業務 及び財産の管理の命	平成 10年 8月 10日	平成 年 月 日
兵庫県西宮市甲子園口3丁目 5番4号 保証人 宮崎 誠	平成 10年 8月 11日	平成 年 月 日
保証人 宮崎 誠	平成 10年 10月 5日	平成 年 月 日

以上 4名退任
平成 12年 1月 20日
以上 5名就任
平成 12年 1月 20日
大阪地方裁判所
留任
平成 12年 1月 20日

印登海九二

商号 ~~三田工業株式会社~~

本店 大阪市中央区玉造一丁目2番28号

商号 京セラミタ株式会社

役員に関する事項	年	月	日	年	月	日								
	原		因	原		因								
	登	記	年	月	日	登	記	年	月	日				
管財人 関浩二	平成	年	月	日	平成	年	月	日						
	平成	10	年	10	平成	年	月	日	登記					
愛知県大府市森岡町山田下平 13番地の4 代表取締役 伊藤志義	平成	10	年	10	月	6	日	平成	11	年	2	月	20	日
								就任						退任
取締役	平成	10	年	10	月	8	日	平成	12	年	1	月	20	日
	平成	10	年	10	月	5	日	平成	年	月	日			
取締役	平成	10	年	10	月	8	日	平成	年	月	日	登記		
	平成	12	年	1	月	10	日	平成	年	月	日			
取締役	平成	12	年	1	月	20	日	平成	年	月	日	登記		
	平成	12	年	1	月	10	日	平成	年	月	日			
取締役	平成	12	年	1	月	20	日	平成	年	月	日	登記		
	平成	年	月	日	平成	年	月	日						
取締役	平成	年	月	日	平成	年	月	日	登記					
取締役	平成	年	月	日	平成	年	月	日	登記					
取締役	平成	年	月	日	平成	年	月	日	登記					

役員欄 15丁 登記官印

役員に関する事項	年 月 日	年 月 日
	原 因	原 因
	登 記 年 月 日	登 記 年 月 日
取 締 役 関 浩 二	平成 年 月 日	平成 年 月 日
取 締 役 中 島 義 雄	平成 年 月 日 登記	平成 年 月 日 登記
取 締 役 角 田 安 司	平成 年 月 日	平成 年 月 日
取 締 役 伊 藤 謙 介	平成 年 月 日 登記	平成 年 月 日 登記
取 締 役 岡 田 哲 夫	平成 年 月 日	平成 年 月 日
監 査 役 小 谷 昌 靖	平成 年 月 日 登記	平成 年 月 日 登記
監 査 役 梅 村 正 廣	平成 年 月 日 登記	平成 年 月 日 登記
監 査 役 溝 端 浩 人	平成 12 年 1 月 18 日 以上10名大阪地方裁判所 平成 12 年 1 月 20 日 登記	平成 年 月 日 登記

印登商九二

商号 京セラミタ 株式会社

本店 大阪府中央区玉造1丁目2番28号

役員に関する事項	年 月 日	年 月 日
	原 因	原 因
	登 記 年 月 日	登 記 年 月 日
京都府八幡市男山泉17番地 27 代表取締役 西口 泰夫	平成 年 月 日	平成 年 月 日
横滨市神奈川区三ツ沢南町 7番17号 代表取締役 関 浩二	平成 年 月 日 登記	平成 年 月 日 登記
京都府国分寺市光町1丁目16 番地14 代表取締役 中島 義雄	平成 12年 1 月 18日 以上3名大阪地方裁判所選任	平成 年 月 日
	平成 12年 1 月 20日 登記	平成 年 月 日 登記
	平成 年 月 日	平成 年 月 日
	平成 年 月 日 登記	平成 年 月 日 登記
	平成 年 月 日	平成 年 月 日
	平成 年 月 日 登記	平成 年 月 日 登記
	平成 年 月 日	平成 年 月 日
	平成 年 月 日 登記	平成 年 月 日 登記
	平成 年 月 日	平成 年 月 日
	平成 年 月 日 登記	平成 年 月 日 登記

役員欄 16丁 登記官印

役員に関する事項	年 月 日	年 月 日
	原 因	原 因
	登 記 年 月 日	登 記 年 月 日
	平成 年 月 日	平成 年 月 日
	平成 年 月 日登記	平成 年 月 日登記
	平成 年 月 日	平成 年 月 日
	平成 年 月 日登記	平成 年 月 日登記
	平成 年 月 日	平成 年 月 日
	平成 年 月 日登記	平成 年 月 日登記
	平成 年 月 日	平成 年 月 日
	平成 年 月 日登記	平成 年 月 日登記
	平成 年 月 日	平成 年 月 日
	平成 年 月 日登記	平成 年 月 日登記
	平成 年 月 日	平成 年 月 日
	平成 年 月 日登記	平成 年 月 日登記
	平成 年 月 日	平成 年 月 日
	平成 年 月 日登記	平成 年 月 日登記
	平成 年 月 日	平成 年 月 日
	平成 年 月 日登記	平成 年 月 日登記

印 登 簿 九 二

商号 ~~三田工業株式会社~~

商号 京セラミタ 株式会社

商号

その他の事項

株式の譲渡制限に関する規定

株式を譲渡するには取締役会の承認を要する

一単位の株式の数 1,000株

平成10年10月5日午後1時 大阪地方裁判所 更生手続開始

平成10年10月5日登記



平成12年1月18日 大阪地方裁判所の更生計画認可

平成12年1月20日登記



請人印

目的欄
予備欄

2 丁

登記官印

昭和61年3月 日規則47条の2 1項移



これは登記簿の謄本である。

平成12年1月26日

大阪法務局

登記官 高村 信夫

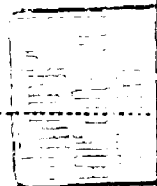

印登簿九〇

SCHEDULE TO CHANGE OF NAME

<u>TRADEMARK</u>	<u>REG. NO./APPL. NO</u>
MITA and Design	1,578,438
MITA	1,578,439
MITA and Design	1,565,046
MITA	1,565,047
MITA	1,600,458
MITA (Stylized)	1,599,311
DRAWSCRIPT (Stylized)	74/059,095
DRAWSCRIPT	74/038,812
COPYSTAR	898,713 ¹
MITA	1,327,592
COPYSTAR	1,696,731
COPYSTAR	1,953,937
MMD	1,952,414
COPYSTAR Logo	2,122,826
POINTSOURCE	2,143,257
MITA	2,127,768
MITA Logo	2,129,449
MIP	2,175,641
COPYSTAR	75/220,554

¹ Record owner is Mita Koguo Kabushiki Kaisha, which is the transliteration of Mita Industrial Co., Ltd. in Japanese.

AMSTER, ROTHSTEIN & EBENSTEIN

ATTORNEYS AT LAW

PATENTS • TRADEMARKS • COPYRIGHTS

90 PARK AVENUE

NEW YORK, NEW YORK 10016

TELEPHONE: (212) 697-5995

FACSIMILE: (212) 286-0854

NEAL L. ROSENBERG
CHESTER ROTHSTEIN
DAVID H. KAGAN
DENISE A. LINDENAUER
CRAIG J. ARNOLD
NANCY M. DODDERIDGE
CHARLES R. MACEDO
TREBOR LLOYD
NEAL S. GREENFIELD
DONNA L. ANGOTTI
JANE UNGARO
JOSEPH M. CASINO
JOHN S. ECONOMOU
SIMON BOCK
JOHN C. GARCES
BETH KOTRAN

MARK J. ROSENBERG
MICHAEL V. SOLOMITA
HOLLY PEKOWSKY
DANIEL BASOV
IAN R. BLUM
MICHAEL P. KENNEY
KENNETH M. BERNSTEIN
BARBARA A. PARVIS*
MARION P. METELSKI*
MONIQUE L. RIBANDO
ALISON R. KELLY
KEVIN J. STEIN
W. SCOTT MCCLAVE
BRIAN J. GREENBERG
CATHERINE S. REYNOLDS

MORTON AMSTER
DANIEL S. EBENSTEIN
PHILIP H. GOTTFRIED
MICHAEL J. BERGER
NEIL M. ZIPKIN
ANTHONY F. LO CICERO
JOEL E. LUTZKER
KAREN ARTZ ASH
KENNETH P. GEORGE
ABRAHAM KASDAN, PH.D.
LEONARD S. SORGI
IRA E. SILFIN

JESSE ROTHSTEIN (RETIRED)

INTERNATIONAL DEPARTMENT

DAVID R. BROWN (NON-LAWYER)

PATRICK E. BOLAND*

JAN TAMULEWICZ

March 31, 2000

*NOT ADMITTED IN NEW YORK

Via Express Mail

Commissioner of Patents and Trademarks
Box Assignments
Washington, D.C. 20231

Re: U.S. Kyocera Mita America, Inc.
Registration Nos. 1,578,438 et al.
Mark: MITA Cares and Design
Our File: 59900/1

"Express Mail" mailing label No.: EL 167 823 576 US

Date of Deposit: March 31, 2000

I hereby certify that this paper or fee is being deposited with the United States Postal Service "Express Mail Post Office to Addressee" service under 37 CFR 1.10 on the date indicated above and is addressed to the Commissioner of Patent and Trademarks, Box Assignments, Washington, D.C. 20231.

Name: Daniel Barnes

Signature: *Daniel Barnes*

Sir/Madarn:

Enclosed for recordation is a change of name document, which pertains to trademarks owned by Kyocera Mita Corporation by change of name from Mita Industrial Co., Ltd. Please note that the owner of Trademark Registration No. 898,713 (COPYSTAR) is presently listed as Mita Koguo Kabushiki Kaisha. Mita Koguo Kabushiki Kaisha is the transliteration of Mita Industrial Co., Ltd. in Japanese.

Also enclosed is the Recordation Form Cover Sheet, a check in the amount of \$ 490.00 to cover the recordation fee and a return post card. Please stamp the post card and return it to us to serve as a receipt for our records.

If any further fee is required in this matter, kindly charge the same to Deposit Account No. 01-1785. A copy of this letter is enclosed.

Respectfully submitted,

AMSTER, ROTHSTEIN & EBENSTEIN
Attorneys for Kyocera Mita America, Inc.

Jane Ungaro
Jane Ungaro

JSU/csm
Enclosures

114124.1

TRADEMARK
REEL: 002057 FRAME: 0567

cc: Calvin R. Rosen (w/enclosures)
Senior Vice President
General Counsel
Kyocera Mita America, Inc.

Joel Lutzker (w/enclosures)