

TRADEMARK ASSIGNMENT COVER SHEET

Electronic Version v1.1
Stylesheet Version v1.2

Assignment ID: TMI86627

| | | | |
|---|---|---|---------------------------------|
| SUBMISSION TYPE: | CORRECTIVE ASSIGNMENT | | |
| NATURE OF CONVEYANCE: | Corrective Assignment to correct the omission of Registration No. 587130 from the assignment recordation cover sheet previously recorded on Reel 3475 Frame 21. Assignor(s) hereby confirms the Merger. | | |
| SEQUENCE: | 1 | | |
| CONVEYING PARTY DATA | | | |
| Name | Formerly | Execution Date | Entity Type |
| Campari - Crodo S. p. A. | | 09/14/2004 | Società Per Azioni (Spa): ITALY |
| RECEIVING PARTY DATA | | | |
| Company Name: | Davide Campari - Milano S. p. A. | | |
| Street Address: | Via Filippo Turati 27 | | |
| City: | Milano | | |
| State/Country: | ITALY | | |
| Entity Type: | Società Per Azioni (Spa): ITALY | | |
| PROPERTY NUMBERS Total: 5 | | | |
| Property Type | Number | Word Mark | |
| Registration Number: | 587130 | CYNAR | |
| Registration Number: | 1058674 | CINZANO | |
| Registration Number: | 1064993 | CINZANO | |
| Registration Number: | 350165 | CINZANO DRY VERMOUTH PRODUCED AND BOTTLED IN FRANCE | |
| Registration Number: | 1073757 | CYNAR | |
| CORRESPONDENCE DATA | | | |
| Fax Number: | 6785534779 | | |
| <i>Correspondence will be sent to the e-mail address first; if that is unsuccessful, it will be sent using a fax number, if provided; if that is unsuccessful, it will be sent via US Mail.</i> | | | |
| Phone: | 6785534778 | | |
| Email: | atltrademark@gtlaw.com | | |
| Correspondent Name: | Joel R. Feldman | | |
| Address Line 1: | 3333 Piedmont Rd. NE. Suite 2500 | | |
| Address Line 4: | Atlanta, GEORGIA 30305 | | |
| ATTORNEY DOCKET NUMBER: | 217170.019800 | | |
| NAME OF SUBMITTER: | Mary Adkins | | |
| SIGNATURE: | Mary Adkins | | |

CH \$140.00.00 71613529

DATE SIGNED:

03/12/2024

Total Attachments: 56

source=assignment-tm-3475-0021 (3)#page1.tif
source=assignment-tm-3475-0021 (3)#page2.tif
source=assignment-tm-3475-0021 (3)#page3.tif
source=assignment-tm-3475-0021 (3)#page4.tif
source=assignment-tm-3475-0021 (3)#page5.tif
source=assignment-tm-3475-0021 (3)#page6.tif
source=assignment-tm-3475-0021 (3)#page7.tif
source=assignment-tm-3475-0021 (3)#page8.tif
source=assignment-tm-3475-0021 (3)#page9.tif
source=assignment-tm-3475-0021 (3)#page10.tif
source=assignment-tm-3475-0021 (3)#page11.tif
source=assignment-tm-3475-0021 (3)#page12.tif
source=assignment-tm-3475-0021 (3)#page13.tif
source=assignment-tm-3475-0021 (3)#page14.tif
source=assignment-tm-3475-0021 (3)#page15.tif
source=assignment-tm-3475-0021 (3)#page16.tif
source=assignment-tm-3475-0021 (3)#page17.tif
source=assignment-tm-3475-0021 (3)#page18.tif
source=assignment-tm-3475-0021 (3)#page19.tif
source=assignment-tm-3475-0021 (3)#page20.tif
source=assignment-tm-3475-0021 (3)#page21.tif
source=assignment-tm-3475-0021 (3)#page22.tif
source=assignment-tm-3475-0021 (3)#page23.tif
source=assignment-tm-3475-0021 (3)#page24.tif
source=assignment-tm-3475-0021 (3)#page25.tif
source=assignment-tm-3475-0021 (3)#page26.tif
source=assignment-tm-3475-0021 (3)#page27.tif
source=assignment-tm-3475-0021 (3)#page28.tif
source=assignment-tm-3475-0021 (3)#page29.tif
source=assignment-tm-3475-0021 (3)#page30.tif
source=assignment-tm-3475-0021 (3)#page31.tif
source=assignment-tm-3475-0021 (3)#page32.tif
source=assignment-tm-3475-0021 (3)#page33.tif
source=assignment-tm-3475-0021 (3)#page34.tif
source=assignment-tm-3475-0021 (3)#page35.tif
source=assignment-tm-3475-0021 (3)#page36.tif
source=assignment-tm-3475-0021 (3)#page37.tif
source=assignment-tm-3475-0021 (3)#page38.tif
source=assignment-tm-3475-0021 (3)#page39.tif
source=assignment-tm-3475-0021 (3)#page40.tif
source=assignment-tm-3475-0021 (3)#page41.tif
source=assignment-tm-3475-0021 (3)#page42.tif
source=assignment-tm-3475-0021 (3)#page43.tif
source=assignment-tm-3475-0021 (3)#page44.tif
source=assignment-tm-3475-0021 (3)#page45.tif
source=assignment-tm-3475-0021 (3)#page46.tif

source=assignment-tm-3475-0021 (3)#page47.tif
source=assignment-tm-3475-0021 (3)#page48.tif
source=assignment-tm-3475-0021 (3)#page49.tif
source=assignment-tm-3475-0021 (3)#page50.tif
source=assignment-tm-3475-0021 (3)#page51.tif
source=assignment-tm-3475-0021 (3)#page52.tif
source=assignment-tm-3475-0021 (3)#page53.tif
source=assignment-tm-3475-0021 (3)#page54.tif
source=assignment-tm-3475-0021 (3)#page55.tif
source=assignment-tm-3475-0021 (3)#page56.tif

TRADEMARK ASSIGNMENT

Electronic Version v1.1
 Stylesheet Version v1.1

| | |
|-----------------------|----------------|
| SUBMISSION TYPE: | NEW ASSIGNMENT |
| NATURE OF CONVEYANCE: | MERGER |
| EFFECTIVE DATE: | 10/01/2004 |

CONVEYING PARTY DATA

| Name | Formerly | Execution Date | Entity Type |
|------------------------|----------|----------------|--------------------|
| Campari - Crodo S.p.A. | | 09/14/2004 | CORPORATION: ITALY |

RECEIVING PARTY DATA

| | |
|-----------------|--------------------------------|
| Name: | Davide Campari - Milano S.p.A. |
| Street Address: | Via Filippo Turati 27 |
| City: | Milano |
| State/Country: | ITALY |
| Entity Type: | CORPORATION: ITALY |

PROPERTY NUMBERS Total: 4

| Property Type | Number | Word Mark |
|----------------------|---------|---|
| Registration Number: | 1058674 | CINZANO |
| Registration Number: | 1064993 | CINZANO |
| Registration Number: | 0350165 | CINZANO DRY VERMOUTH PRODUCED AND BOTTLED IN FRANCE |
| Registration Number: | 1073757 | CYNAR |

CORRESPONDENCE DATA

Fax Number: (212)218-2200
Correspondence will be sent via US Mail when the fax attempt is unsuccessful.
 Phone: 212-218-2100
 Email: agardiner@fchs.com
 Correspondent Name: Aimee Nassau Gardiner
 Address Line 1: 30 Rockefeller Plaza
 Address Line 2: Fitzpatrick, Cella, Harper & Scinto
 Address Line 4: New York, NEW YORK 10112

ATTORNEY DOCKET NUMBER: 3352.3, 4 AND 7 & 3329.1

CH \$115.00 1058674

DOMESTIC REPRESENTATIVE

Name: Aimee Nassau Gardiner
Address Line 1: 30 Rockefeller Plaza
Address Line 2: Fitzpatrick, Cella, Harper & Scinto
Address Line 4: New York, NEW YORK 10112

| | |
|--------------------|-----------------------|
| NAME OF SUBMITTER: | Aimee Nassau Gardiner |
| Signature: | /aimeenassaugardiner/ |
| Date: | 02/05/2007 |

Total Attachments: 53

source=Assignment 3#page1.tif
source=Assignment 3#page2.tif
source=Assignment 3#page3.tif
source=Assignment 3#page4.tif
source=Assignment 3#page5.tif
source=Assignment 3#page6.tif
source=Assignment 3#page7.tif
source=Assignment 3#page8.tif
source=Assignment 3#page9.tif
source=Assignment 3#page10.tif
source=Assignment 3#page11.tif
source=Assignment 3#page12.tif
source=Assignment 3#page13.tif
source=Assignment 3#page14.tif
source=Assignment 3#page15.tif
source=Assignment 3#page16.tif
source=Assignment 3#page17.tif
source=Assignment 3#page18.tif
source=Assignment 3#page19.tif
source=Assignment 3#page20.tif
source=Assignment 3#page21.tif
source=Assignment 3#page22.tif
source=Assignment 3#page23.tif
source=Assignment 3#page24.tif
source=Assignment 3#page25.tif
source=Assignment 3#page26.tif
source=Assignment 3#page27.tif
source=Assignment 3#page28.tif
source=Assignment 3#page29.tif
source=Assignment 3#page30.tif
source=Assignment 3#page31.tif
source=Assignment 3#page32.tif
source=Assignment 3#page33.tif
source=Assignment 3#page34.tif
source=Assignment 3#page35.tif
source=Assignment 3#page36.tif
source=Assignment 3#page37.tif
source=Assignment 3#page38.tif
source=Assignment 3#page39.tif

source=Assignment 3#page40.tif
source=Assignment 3#page41.tif
source=Assignment 3#page42.tif
source=Assignment 3#page43.tif
source=Assignment 3#page44.tif
source=Assignment 3#page45.tif
source=Assignment 3#page46.tif
source=Assignment 3#page47.tif
source=Assignment 3#page48.tif
source=Assignment 3#page49.tif
source=Assignment 3#page50.tif
source=Assignment 3#page51.tif
source=Assignment 3#page52.tif
source=Assignment 3#page53.tif

N. 57.877 di repertorio

N. 8189 di raccolta

ATTO DI FUSIONE

Repubblica Italiana

L'anno duemilaquattro addì 14 (quattordici) del mese di settembre.

In Milano, in via Filippo Turati n.27.

Avanti me Dott. MARIA LUISA DONNINI Notaio alla residenza di Milano iscritta presso il Collegio Notarile di Milano

Sono personalmente comparsi i Signori:

- Dott. STEFANO SACCARDI, nato a Milano il 12 maggio 1959 domiciliato per la carica a Milano via Filippo Turati n.27, dirigente, nella sua qualità di Amministratore Delegato della Società

"DAVIDE CAMPARI-MILANO S.p.A."

o, in forma abbreviata, "D.C.M. S.p.A.", "DCM S.p.A." o "Campari S.p.A." , con sede in Milano, via Filippo Turati n.27, CAP 20121 - capitale sociale Euro 29.040.000,00 (ventinovemilioni quarantamila/00) interamente versato, codice fiscale, partita IVA e iscrizione al Registro Imprese di Milano n. 06672120158 - R.E.A. di Milano n. 1112227 - di nazionalità italiana.

- Ing. FRANCO PERONI, nato a Roma il 10 ottobre 1966, dirigente, domiciliato per la carica a Milano, via Filippo Turati n.27, CAP 20121, nella sua qualità di Presidente e Amministratore Delegato della Società

AGENZIA DELLE ENTRATE
UFFICIO DI MILANO 2

ATTO REGISTRATO AL N°

101376 SERIE 1

In data 22-9-2004

IMPOSTE ASSOLTE PER

£/Euro 267,94

DI CUI TRASCR. £/Euro

DI CUI INVIM £/Euro

20121 MILANO - Via della Spiga, 2 - Tel. 02 76.02.18.00-76.00.19.09
E-mail: studionotalodonnini@tin.it
MILANO - MARIA LUISA DONNINI - NOTAIO

"CAMPARI - CRODO S.p.A."

in sigla "C & C S.p.A.", con sede legale in Milano, via Filippo Turati n.27, CAP 20121 - e sedi secondarie in Crodo (VB), località Molinetto; in Sulmona (AQ), Strada Statale 17 / Km.96, Nucleo Industrializzazione Valle del Biferno, Agglomerato di Termoli e in Novi Ligure (AL), Strada del Turchino - capitale sociale Euro 61.000.000,00 (sessantunomilioni/00) interamente versato, codice fiscale e iscrizione al Registro Imprese di Milano n. 00889130159, R.E.A. di Milano n. 156117, Partita IVA n. 12059080155 - di nazionalità italiana.

Persone della cui identità io Notaio sono certa e che mi dichiarano di voler, d'accordo fra loro e col mio consenso, rinunciare alla assistenza dei testimoni.

I nominati Signori Comparenti, nella precisata loro qualità,

premettono

- che le Società sopra indicate nelle rispettive delibere assembleari,

a) della Società "Campari - Crodo S.p.A" , in data 19 aprile 2004, come da verbale in pari data N. 57.711/8105 di repertorio a mio rogito,

b) della Società " Davide Campari-Milano S.p.A." , in data 29 aprile 2004, come da verbale in pari data N. 57.728/8109 di repertorio a mio rogito,

hanno deliberato di fondersi mediant

TRADEMARK

REEL: 008366 FRAME: 0024;

prima nella seconda, sulla base dei loro rispettivi Bilanci di esercizio chiusi al 31 dicembre 2003, approvati dalle assemblee ordinarie degli azionisti nella stessa data delle rispettive delibere di fusione.

- Che i verbali recanti le delibere di fusione, con tutta la documentazione prescritta dalla legge, sono stati iscritti al Registro Imprese di Milano entrambi in data 25 maggio 2004 (Protocollo N. 87117/1 del 27 aprile 2004 quello di "Campari - Crodo S.p.A." e Protocollo N. 109576/2 del 19 maggio 2004 quello di "Davide Campari-Milano S.p.A.").

- Che dalla data di iscrizione delle delibere di fusione, dopo decorso il termine indicato all'art. 2503 C.C., non risulta proposta opposizione alle stesse, come da certificati rilasciati dalla Cancelleria del Registro delle Imprese presso il Tribunale di Milano in data 10 settembre 2004, che in originale si allegano sotto A) e B).

- Che, a sensi del disposto dell'art. 2112 C.C. (modificato dal d.lgs. 2 febbraio 2001 n.18) la società incorporanda ha adempiuto alla procedura prevista all'art. 47 della legge n. 428 del 1990;

- che trattandosi di fusione mediante incorporazione di società infra gruppo, non si rende applicabile la normativa anti trust di cui alla legge 10 ottobre 1990 n. 287;

tutto ciò premesso

volendosi ora addivenire alla fusione nei modi

TRADEMARK
REEL: 008366 FRAME: 0025;

indicate nel Progetto, avente formulazione unitaria per
entrambe le società partecipanti, iscritto al Registro
Imprese di Milano in data 25 marzo 2004,
i nominati Signori Componenti

convengono e stipulano quanto segue:

La Società "DAVIDE CAMPARI-MILANO S.p.A." e la Società
"CAMPARI - CRODO S.p.A." si dichiarano fuse, mediante
incorporazione della seconda nella prima, sulla base dei
rispettivi loro ultimo Bilanci, facenti stato al 31 dicembre
2003.

La fusione determina la estinzione della incorporata "CAMPARI
- CRODO S.p.A." e l'annullamento di tutte le azioni
costituenti il suo capitale sociale, tutte di proprietà della
incorporante Società "DAVIDE CAMPARI-MILANO S.p.A.", la quale
non deve quindi aumentare il suo capitale nè procedere a
conguagli di sorta.

Si da atto fra le parti che la incorporante, con la delibera
di fusione di cui sopra, ha approvato il suo nuovo Statuto
sociale, con l'adeguamento alle norme del D.lgs. 17 gennaio
2003 N.6, nel testo proposto nel Progetto e allegato al
verbale con la delibera di fusione, depositato al Registro e
Imprese di Milano in data 25 maggio 2004 , n. 109576/3 di
Protocollo.

La fusione, per quanto riguarda gli effetti contabili, come
indicato all'art. 2501-ter n.6) Cod.Civ

TRADEMARK

REEL: 008366 FRAME: 0026

1° gennaio dell'anno in corso alla data dell'ultima delle iscrizioni conseguenti al presente atto di fusione, a sensi dell'art. 2504 C.C.; dalla stessa data decorreranno gli effetti fiscali ai fini delle Imposte sui Redditi, a sensi dell'art. 172 del D.Lgs. 12 dicembre 2003 n. 344.

Per contro, a' sensi del 2° comma dell'art. 2504-bis Cod. Civ., si conviene tra le parti che nei confronti dei terzi, gli effetti della fusione abbiano a decorrere dal 1°ottobre 2004.

Si conferma dalle parti che nessun trattamento particolare viene riservato a determinate categorie di azionisti, nè alcun particolare vantaggio agli amministratori delle società.

In conseguenza della fusione la incorporante "Davide Campari-Milano S.p.A." si intende succedere di pieno diritto in tutto il patrimonio attivo e passivo della incorporata, assumendo a proprio vantaggio e a proprio carico diritti, obblighi, attività e passività di qualsiasi natura, subentrando altresì nelle situazioni anche di fatto, facenti capo alla incorporata, anche se posteriori alla data di riferimento .

La incorporante Società "Davide Campari-Milano S.p.A." pertanto si intende succedere in tutti i diritti reali e di credito, così come nelle domande intese al riconoscimento dei diritti stessi; nelle concessioni, licenze ed autorizzazioni di qualsiasi genere, comprese le domande tuttora in

istruttoria; nei depositi cauzionali, nei conti correnti, fidi bancari e fidejussioni ad oggi esistenti; nelle partecipazioni, nei crediti e nelle garanzie; nei contratti ed accordi di qualunque tipo, nonchè in tutte le obbligazioni, impegni e carichi passivi in genere; nei diritti, ragioni, azioni e aspettative facenti capo alla incorporata Società "Campari - Crodo S.p.A.", nulla escluso od eccettuato.

Si da atto inoltre che dalla data di efficacia della fusione ex art. 2504 Cod. Civ., si intendono cessate tutte le cariche sociali in seno alla incorporata e di ciò verrà data apposita comunicazione alle persone e agli uffici amministrativi e fiscali interessati: mentre i rapporti di lavoro con i dipendenti della incorporata, che siano tuttora in forza presso la stessa, proseguono con la Società incorporante: fermi restando per ogni dipendente l'anzianità e la qualifica che gli compete.

Dichiarano i rappresentanti delle due Società partecipanti alla fusione che tra le attività della società incorporata "Campari - Crodo S.p.A." esistono i seguenti beni

- 1) IMMOBILI: Terreni e fabbricati sia civili che industriali, quali indicati nell'elenco che sottoscritto dalle parti si allega al presente atto sotto la lettera C)
- 2) BREVETTI E MARCHI: come evidenziati nell' elenco che si allega al presente atto sotto la lettera D)

TRADEMARK

REEL: 008366 FRAME: 0028)

3) CONCESSIONI: viene allegata al presente atto sotto la lettera E) fotocopia del verbale n. 344 della Giunta Regionale del Piemonte in data 5 maggio 1995, recante il rinnovo della concessione per acque minerali, in territorio del Comune di Crodo (NO), al nome della Società "Terme di Crodo S.p.A.". in seguito "Campari - Crodo S.p.A." giusta verbale a mio rogito in data 29 settembre 1995 N. 49.729/5854 di repertorio.

I Componenti dichiarano comunque e danno atto che l'elencazione delle attività della Società incorporata, risultante dagli allegati elenchi sopraindicati, deve intendersi indicativa e che, nonostante qualsiasi eventuale omissione o inesattezza nella elencazione, si intendono trasferite alla incorporante tutte le attività e le passività di qualsiasi natura della incorporata, sia anteriori che posteriori alla delibera di fusione, intendendosi e volendosi dalle parti che, indipendentemente dal richiamo esplicito o implicito, ogni cosa, ragione o diritto comunque spettante alla Società incorporata, debba considerarsi come interamente compreso e rientrante nella fusione qui stipulata.

I Componenti, nella veste come sopra, convengono di attribuire e quindi di riconoscere in via irrevocabile quale mandataria speciale la Società incorporante e per essa i suoi amministratori (o loro delegati), perchè abbia a stipulare eventuali atti integrativi o di rett:

ordine ai beni indicati negli allegati elenchi, o ad eventuali altri che fossero riconosciuti già appartenenti alla incorporata.

Le Parti infine dispensano me Notaio dalla lettura degli allegati.

E

richiesto io Notaio ricevo questo atto scritto a macchina da persona di mia fiducia e completato di mia mano, su due fogli per facciate otto fin qui, da me letto a chiara voce ai Signori Comparenti che lo approvano: omissa la lettura degli allegati per espressa dispensa avutane dai Comparenti medesimi.

All'originale firmato:

Stefano Saccardi

Franco Peroni

MARIA LUISA DONNINI Notaio.

TRADEMARK

REEL: 008366 FRAME: 0030

| Parte Verbale | Parte Figurativa | Domanda N. | Reg. N. | Prossimo Rinnovo | Classi Int. | Status | Titolare Registrato | Rif. J&P |
|---|---|----------------|---------|------------------|-------------|------------------|---|----------|
| CINZANO | | AL/RM/00/00441 | 4831 | 27/02/2010 | 32 33 | Registrato | FRANCESCO CINZANO & C.I.A S.P.A., VIA FILIPPO TURATI 27, 20121 MILANO, ITALY | F032425 |
| CINZANO | RETTANGOLO ROSSO/BLU | AL/RM/96/01714 | 4833 | 16/07/2006 | 33 | Registrato | FRANCESCO CINZANO & C.I.A S.P.A., VIA PRINDESSA FELICITA DI SAVOIA, 0112, 10131 TORINO, ITALY | F032424 |
| CINZANO | RETTANGOLO ROSSO/BLU | AL/RM/00/00442 | 4832 | 27/02/2010 | 32 33 | Registrato | FRANCESCO CINZANO & C.I.A S.P.A., VIA FILIPPO TURATI 27, 10121 MILANO, ITALY | F058836 |
| LEMONSODA | | 1160 | 58998 | 01/07/2010 | 29 30 32 33 | Registrato | CAMPARI - CRODO S.P.A., VIA FILIPPO TURATI 27, 20121 MILANO, ITALIE | F061289 |
| ORANSODA | | 1151 | 58999 | 01/07/2010 | 29 30 32 33 | Registrato | CAMPARI - CRODO S.P.A., VIA FILIPPO TURATI 27, 20121 MILANO, ITALIE | F061290 |
| CINZANO | | 3617 | | | 33 | Registrato | FRANCESCO CINZANO & C.I.A S.P.A., VIA GRAMSCI 7, 10121 TORINO, ITALIA | F047287 |
| CINZANO | RETTANGOLO ROSSO/BLU | 3815 | | 18/04/2014 | 33 | Registrato | FRANCESCO CINZANO & C.I.A S.P.A., VIA GRAMSCI 7, 10121 TORINO, ITALIA | F047286 |
| CINZANO | | 513 | | 12/04/2016 | 33 | Registrato | FRANCESCO CINZANO & C.I.A S.P.A., VIA FILIPPO TURATI 27, 20121 MILANO, ITA LIA | F043005 |
| CYNAR | | 13855 | 4892 | 05/12/2015 | 33 | Registrato | CAMPARI - CRODO S.P.A., VIA FILIPPO TURATI 27, 20121 MILANO, ITALIE | F061283 |
| CYNAR | CARCIOFO, SIGILLO, CORNICE | 5243-D | 4891 | 09/06/2018 | 33 | Registrato | CAMPARI - CRODO S.P.A., VIA FILIPPO TURATI 27, 20121 MILANO, ITALY | F063313 |
| CINZANO | | D-4581 | 4297 | 06/06/2014 | 32 33 | Registrato | FRANCESCO CINZANO & C.I.A S.P.A., VIA FILIPPO TURATI 27, 20121 MILANO, ITALIA | F043007 |
| CINZANO FRANCESCO CINZANO CASA FONDATA NEL 1757 | RETTANGOLO ROSSO/BLU, MEDAGLIE, STEMMI, RAGGI, FIRMA (NUOVA VERSIONE) | D-200423 | 8639 | 03/05/2012 | 33 | Registrato | FRANCESCO CINZANO & C.I.A S.P.A., VIA FILIPPO TURATI 27, 20121 MILANO, ITALY | F084846 |
| CINZANO | | 97/42 | 97/42 | 26/03/2009 | 32 | Registrato | FRANCESCO CINZANO & C.I.A S.P.A., VIA FILIPPO TURATI 27, 20121 MILANO, ITA LIA | F043206 |
| CINZANO | PAROLA, CARATTERI ARABI | 2213/1 | 152/87 | 23/03/2005 | 32 | Registrato | FRANCESCO CINZANO & C.I.A S.P.A., VIA FILIPPO TURATI 27, 20121 MILANO, ITA LIA | F043205 |
| CINZANO | RETTANGOLO ROSSO/BLU | 291 | | 04/08/2014 | 32 | Registrato | CAMPARI - CRODO S.P.A., VIA FILIPPO TURATI 27, 20121 MILANO, ITALY | F801112 |
| BIANCOSARTI | | 2144682 | 1753854 | 23/09/2009 | 32 | Registrato | CAMPARI-CRODO S.P.A., VIA FILIPPO TURATI 27, 20121 MILANO, ITALIA | F060899 |
| BIANCOSARTI | | 2144689 | 1753855 | 23/09/2009 | 33 | Registrato | CAMPARI-CRODO S.P.A., VIA FILIPPO TURATI 27, 20121 MILANO, ITALIA | F060906 |
| CHYNAR | | 1974934 | 1587500 | 08/01/2006 | 33 | Registrato | CAMPARI-CRODO S.P.A., VIA FILIPPO TURATI 27, 20121 MILANO, ITALIA | F061095 |
| CYNAR | | 1633358 | 1633358 | 26/05/2008 | 32 | Abband. | PEZZIOL B.V., SPAARNDAMSEWEG 120, HAARLEM, THE NETHERLANDS | F057937 |
| CYNAR | | 2089699 | | 16/07/1997 | 33 | Registrato | CAMPARI-CRODO S.P.A., VIA FILIPPO TURATI 27, 20121 MILANO, ITALIA | F057947 |
| CYNAR | | 1736180 | 1633658 | 26/05/2007 | 32 | Abband. | PEZZIOL B.V., SPAARSDAMSEWEG 120, 2021 KA HAARLEM, HOLLANDA | F078256 |
| CYNAR | | 1736206 | 1634652 | 03/06/2007 | 34 | Abband. | PEZZIOL B.V., SPAARSDAMSEWEG 120, 2021 KA HAARLEM, HOLLANDA | F078268 |
| CYNAR | CARCIOFO, SIGILLO, CORNICE | 2152314 | | | 33 | Domanda Pendente | CAMPARI - CRODO S.P.A., VIA FILIPPO TURATI 27, 20121 MILANO, ITALY | F063312 |
| LIMONSARTI LIQUORE AL LIMONE | LIMONI, PAESAGGIO | 1948551 | 1573174 | 29/02/2005 | 33 | Registrato | PEZZIOL B.V., DREEF 36, 2012 HS HAARLEM, THE NETHERLANDS | F060913 |
| PEZZIOL | | 2003665 | 1618604 | 14/10/2008 | 33 | Abband. | PEZZIOL B.V., SOETENDAAL 40, AMSTERDAM, HOLLANDA | F060916 |
| SARTI | | 2110924 | 1893470 | 30/06/2012 | 33 | Registrato | CAMPARI-CRODO S.P.A., VIA FILIPPO TURATI 27, 20121 MILANO, ITALIA | F057140 |
| CINZANINO | | 1949463 | 1557665 | 31/03/2005 | 33 | Registrato | FRANCESCO CINZANO & C.I.A S.P.A., VIA GRAMSCI 7, 10121 TORIN, ITALIA | F043803 |
| CINZANO | | 1830469 | 1597863 | 31/06/2004 | 42 | Registrato | CAMPARI - CRODO S.P.A., VIA FILIPPO TURATI 27, 20121 MILANO, ITALY | F043670 |

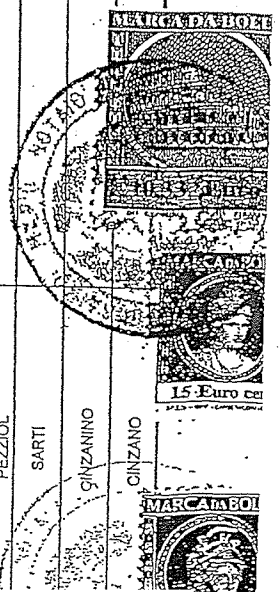

Marchi di proprietà Campari - Crodo S.p.A.

| Parte Verbale | Parte Figurativa | Domanda N. | Reg. N. | Prossimo Rinnovo | Classi Int. | Status | Titolare Registrato | Rif. J&P |
|----------------------|----------------------|------------|---------|------------------|-------------|------------|--|----------|
| CINZANO | RETTANGOLO ROSSO/BLU | 2160876 | 1708817 | 07122008 | 28 | Registrato | FRANCESCO CINZANO & C.I.A.S.P.A., VIA PRINCIPESSA FELICITA DI SAVOIA 8/12, 10131 TORINO, ITALIA | F043861 |
| CINZANO | RETTANGOLO ROSSO/BLU | 2160675 | 1708816 | 07122008 | 25 | Registrato | FRANCESCO CINZANO & C.I.A.S.P.A., VIA PRINCIPESSA FELICITA DI SAVOIA 8/12, 10131 TORINO, ITALIA | F043862 |
| CINZANO | RETTANGOLO ROSSO/BLU | 2160674 | 1708815 | 07122008 | 24 | Registrato | FRANCESCO CINZANO & C.I.A.S.P.A., VIA PRINCIPESSA FELICITA DI SAVOIA 8/12, 10131 TORINO, ITALIA | F043863 |
| CINZANO | RETTANGOLO ROSSO/BLU | 2160673 | 1708814 | 07122008 | 18 | Registrato | FRANCESCO CINZANO & C.I.A.S.P.A., VIA PRINCIPESSA FELICITA DI SAVOIA 8/12, 10131 TORINO, ITALIA | F043864 |
| CINZANO (VERSIONE 3) | | 2221872 | 1749582 | 23082009 | 01 | Registrato | FRANCESCO CINZANO & C.I.A.S.P.A., VIA PRINCIPESSA FELICITA DI SAVOIA 8/12, 10131 TORINO, ITALY | F043481 |
| CINZANO (VERSIONE 3) | | 2221870 | 1749580 | 23082009 | 03 | Registrato | FRANCESCO CINZANO & C.I.A.S.P.A., VIA PRINCIPESSA FELICITA DI SAVOIA 8/12, 10131 TORINO, ITALY | F043482 |
| CINZANO (VERSIONE 3) | | 2221868 | 1753452 | 21092009 | 08 | Registrato | FRANCESCO CINZANO & C.I.A.S.P.A., VIA PRINCIPESSA FELICITA DI SAVOIA 8/12, 10131 TORINO, ITALIA | F043483 |
| CINZANO (VERSIONE 3) | | 2221868 | 1748577 | 23082009 | 10 | Registrato | FRANCESCO CINZANO & C.I.A.S.P.A., VIA PRINCIPESSA FELICITA DI SAVOIA N.8/12, 10131 TORINO, ITALY | F043485 |
| CINZANO (VERSIONE 3) | | 2162986 | 1709871 | 10122008 | 18 | Registrato | FRANCESCO CINZANO & C.I.A.S.P.A., VIA GRAMSCI 7, 10121 TURIN, ITALIA | F043486 |
| CINZANO (VERSIONE 3) | | 2162994 | 1709868 | 10122008 | 13 | Registrato | FRANCESCO CINZANO & C.I.A.S.P.A., VIA GRAMSCI 7, 10121 TURIN, ITALIA | F043488 |
| CINZANO (VERSIONE 3) | | 2162992 | 1709866 | 10122008 | 18 | Registrato | FRANCESCO CINZANO & C.I.A.S.P.A., VIA GRAMSCI 7, 10121 TURIN, ITALIA | F043490 |
| CINZANO (VERSIONE 3) | | 2162990 | 1709864 | 10122008 | 20 | Registrato | FRANCESCO CINZANO & C.I.A.S.P.A., VIA GRAMSCI 7, 10121 TURIN, ITALIA | F043491 |
| CINZANO (VERSIONE 3) | | 2162988 | 1709862 | 10122008 | 22 | Registrato | FRANCESCO CINZANO & C.I.A.S.P.A., VIA GRAMSCI 7, 10121 TURIN, ITALIA | F043494 |
| CINZANO (VERSIONE 3) | | 2162986 | 1709860 | 10122008 | 33 | Registrato | CAMPARI - CRODO S.P.A., VIA FILIPPO TURATI 27, 20121 MILANO, ITALY | F043497 |
| CINZANO (VERSIONE 3) | | 2162984 | 1709858 | 10122008 | 31 | Registrato | FRANCESCO CINZANO & C.I.A.S.P.A., VIA GRAMSCI 7, 10121 TURIN, ITALIA | F043498 |
| CINZANO (VERSIONE 3) | | 2162982 | 1709856 | 10122008 | 28 | Registrato | FRANCESCO CINZANO & C.I.A.S.P.A., VIA GRAMSCI 7, 10121 TURIN, ITALIA | F043499 |
| CINZANO (VERSIONE 3) | | 2162980 | 1709880 | 10122008 | 27 | Registrato | FRANCESCO CINZANO & C.I.A.S.P.A., VIA PRINCIPESSA FELICITA DI SAVOIA 8/12, 10131 TORINO, ITALIA | F043500 |
| CINZANO (VERSIONE 3) | | 2162978 | 1714439 | 12012009 | 25 | Registrato | FRANCESCO CINZANO & C.I.A.S.P.A., VIA PRINCIPESSA FELICITA DI SAVOIA 8/12, 10131 TORINO, ITALIA | F043501 |
| CINZANO (VERSIONE 3) | | 2162976 | 1738560 | 01062009 | 23 | Registrato | FRANCESCO CINZANO & C.I.A.S.P.A., VIA PRINCIPESSA FELICITA DI SAVOIA 8/12, 10131, ITALIA | F043502 |
| CINZANO (VERSIONE 3) | | 2162974 | 1714426 | 12012009 | 11 | Registrato | FRANCESCO CINZANO & C.I.A.S.P.A., VIA PRINCIPESSA FELICITA DI SAVOIA 8/12, 10131 TORINO, ITALIA | F043505 |
| CINZANO (VERSIONE 3) | | 2162972 | 1714436 | 12012009 | 05 | Registrato | FRANCESCO CINZANO & C.I.A.S.P.A., VIA PRINCIPESSA FELICITA DI SAVOIA 8/12, 10131 TORINO, ITALIA | F043508 |
| CINZANO (VERSIONE 3) | | 2162970 | 1714434 | 12012009 | 09 | Registrato | FRANCESCO CINZANO & C.I.A.S.P.A., VIA PRINCIPESSA FELICITA DI SAVOIA 8/12, 10131 TORINO, ITALIA | F043509 |
| CINZANO (VERSIONE 3) | | 2162971 | 1714435 | 12012009 | 06 | Registrato | FRANCESCO CINZANO & C.I.A.S.P.A., VIA PRINCIPESSA FELICITA DI SAVOIA 8/12, 10131 TORINO, ITALIA | F043510 |
| CINZANO (VERSIONE 3) | | 2162973 | 1714425 | 12012009 | 14 | Registrato | FRANCESCO CINZANO & C.I.A.S.P.A., VIA GRAMSCI 7, 10121 TURIN, ITALIA | F043511 |
| CINZANO (VERSIONE 3) | | 2162975 | 1714427 | 12012009 | 17 | Registrato | FRANCESCO CINZANO & C.I.A.S.P.A., VIA PRINCIPESSA FELICITA DI SAVOIA 8/12, 10131 TORINO, ITALIA | F043512 |
| CINZANO (VERSIONE 3) | | 2162977 | 1714438 | 12012009 | 24 | Registrato | FRANCESCO CINZANO & C.I.A.S.P.A., VIA PRINCIPESSA FELICITA DI SAVOIA 8/12, 10131 TORINO, ITALIA | F043513 |
| CINZANO (VERSIONE 3) | | 2162979 | 1714440 | 12012009 | 28 | Registrato | FRANCESCO CINZANO & C.I.A.S.P.A., VIA PRINCIPESSA FELICITA DI SAVOIA 8/12, 10131 TORINO, ITALIA | F043514 |

TRADEMARK

REEL: 008366 FRAME: 0032;

[Handwritten signature and initials]

Marchi di proprietà Campari - Crodo S.p.A.

| Parte Verbale | Parte Figurativa | Domanda N. | Reg. N. | Prossimo Rinnovo | Classif. Int. | Status | Titolare Registrato | Rif. J&P |
|--|--|------------|---------|------------------|---------------|---------------------|--|----------|
| CINZANO (VERSIONE 3) | | 2162981 | 1709655 | 10122008 | 28 | Registrato | FRANCESCO CINZANO & C.I.A. S.P.A., VIA GRAMSCI 7, 10121 TURIN, ITALIA | F043515 |
| CINZANO (VERSIONE 3) | | 2162983 | 1709657 | 10122008 | 30 | Registrato | FRANCESCO CINZANO & C.I.A. S.P.A., VIA GRAMSCI 7, 10121 TURIN, ITALIA | F043516 |
| CINZANO (VERSIONE 3) | | 2162985 | 1709659 | 10122008 | 32 | Registrato | CAMPARI - CRODO S.P.A., VIA FILIPPO TURATI 27, 20121 MILANO, ITALY | F043517 |
| CINZANO (VERSIONE 3) | | 2162987 | 1709661 | 10122008 | 34 | Registrato | FRANCESCO CINZANO & C.I.A. S.P.A., VIA GRAMSCI 7, 10121 TURIN, ITALIA | F043518 |
| CINZANO (VERSIONE 3) | | 2162991 | 1709665 | 10122008 | 19 | Registrato | FRANCESCO CINZANO & C.I.A. S.P.A., VIA GRAMSCI 7, 10121 TURIN, ITALIA | F043519 |
| CINZANO (VERSIONE 3) | | 2162989 | 1709663 | 10122008 | 21 | Registrato | FRANCESCO CINZANO & C.I.A. S.P.A., VIA GRAMSCI 7, 10121 TURIN, ITALIA | F043520 |
| CINZANO (VERSIONE 3) | | 2162993 | 1709667 | 10122008 | 12 | Registrato | FRANCESCO CINZANO & C.I.A. S.P.A., VIA GRAMSCI 7, 10121 TURIN, ITALIA | F043521 |
| CINZANO (VERSIONE 3) | | 2162995 | 1709669 | 10122008 | 15 | Registrato | FRANCESCO CINZANO & C.I.A. S.P.A., VIA GRAMSCI 7, 10121 TURIN, ITALIA | F043522 |
| CINZANO (VERSIONE 3) | | 2221867 | 1749578 | 23082009 | 07 | Registrato | FRANCESCO CINZANO & C.I.A. S.P.A., VIA PRINCIPESSA FELICITA DI SAVOIA N. 8/12, 10131 TORINO, ITALY | F043523 |
| CINZANO (VERSIONE 3) | | 2221869 | 1749579 | 23082009 | 04 | Registrato | FRANCESCO CINZANO & C.I.A. S.P.A., VIA GRAMSCI 7, 10121 TURIN, ITALIA | F043524 |
| CINZANO (VERSIONE 3) | | 2221871 | 1749581 | 23082009 | 02 | Registrato | FRANCESCO CINZANO & C.I.A. S.P.A., VIA PRINCIPESSA FELICITA DI SAVOIA N. 8/12, 10131 TORINO, ITALY | F043525 |
| CINZANO BIANCO | RETTANGOLO R/8,STEMMI,MEDAGLIE,OMBREGGIATURA SINISTRA,COLLARINA,CONT | 2190555 | 1794527 | 19052010 | 33 | Registrato | CAMPARI - CRODO S.P.A., VIA FILIPPO TURATI 27, 20121 MILANO, ITALY | F074361 |
| CINZANO BITTER | RETTANGOLO ROSSO/BLU, LOGO RIPETUTO, OVALE | 2134388 | 1709243 | 09122008 | 33 | Registrato | CAMPARI - CRODO S.P.A., VIA FILIPPO TURATI 27, 20121 MILANO, ITALY | F043665 |
| CINZANO BRUT | | 2220310 | 1800757 | 01082010 | 32 | Registrato | FRANCESCO CINZANO & C.I.A. S.P.A., VIA PRINCIPESSA FELICITA DI SAVOIA N. 8/12, 10131 TORINO, ITALY | F074363 |
| CINZANO BRUT | | 2220311 | 1800758 | 01082010 | 33 | Registrato | FRANCESCO CINZANO & C.I.A. S.P.A., VIA PRINCIPESSA FELICITA DI SAVOIA N. 8/12, 10131 TORINO, ITALY | F074365 |
| CINZANO FRANCESCO CINZANO CASA FONDATA NEL 1757 | RETTANGOLO ROSSO/BLU, MEDAGLIE, STEMMI, RAGGI, FIRMA (NUOVA VERSIONE) | 2375682 | | | 33 | Domanda Pendente | CAMPARI - CRODO S.P.A., VIA FILIPPO TURATI 27, 20121 MILANO, ITALY | F084645 |
| CINZANO FRESCO | | 2066428 | 1742235 | 28082009 | 33 | Registrato | FRANCESCO CINZANO & C.I.A. S.P.A., VIA PRINCIPESSA FELICITA DI SAVOIA, 8/12, 10131 TORINO, ITALY | F074369 |
| CINZANO FRESCO | BOTTIGLIA ABBIGLIATA | 2143639 | 1783357 | 27032010 | 33 | Registrato | FRANCESCO CINZANO & C.I.A. S.P.A., VIA PRINCIPESSA FELICITA DI SAVOIA, 8/12, 10131 TORINO, ITALY | F074376 |
| CINZANO FRESCO | RETTANGOLO ROSSO/BLU, STEMMI, ETICHETTA SEMICIRCOLARE | 2143640 | 1780714 | 21032010 | 33 | Registrato | FRANCESCO CINZANO & C.I.A. S.P.A., VIA PRINCIPESSA FELICITA DI SAVOIA, 8/12, 10131 TORINO, ITALY | F074374 |
| CINZANO LIMONE | | 2075182 | 1742384 | 29082009 | 33 | Registrato | FRANCESCO CINZANO & C.I.A. S.P.A., VIA PRINCIPESSA FELICITA DI SAVOIA 8/12, 10131 TORINO, ITALY | F074641 |
| CINZANO MEDITERRANEO | | 2111499 | 1772298 | 28012010 | L33 | Registrato | FRANCESCO CINZANO & C.I.A. S.P.A., VIA PRINCIPESSA FELICITA DI SAVOIA N. 8/12, 10131 TORINO, ITALY | F074386 |
| CINZANO ORANCIO | | 2067507 | 1742234 | 29082009 | 33 | Registrato | FRANCESCO CINZANO & C.I.A. S.P.A., VIA PRINCIPESSA FELICITA DI SAVOIA, 8/12, 10131 TORINO, ITALY | F074642 |
| CINZANO ORANCIO IL GUSTO DEL SOLE THE NATURAL TASTE OF MEDITERRANEAN ORANGES | RETTANGOLO ROSSO/BLU, ETICHETTA A SFONDO BLU, SOLE | 1897394 | 1658138 | 20012008 | 33 | Registrato | FRANCESCO CINZANO & C.I.A. S.P.A., VIA PRINCIPESSA FELICITA DI SAVOIA, 8/12, 10131 TORINO, ITALY | F051034 |
| CINZANO ORO | | 2003668 | 1618605 | 14102008 | 32 | Registrato | FRANCESCO CINZANO & C.I.A. S.P.A., VIA PRINCIPESSA FELICITA DI SAVOIA, 8/12, 10131 TORINO, ITALY | F043794 |
| CINZANO ORO | | 2003668 | 1618606 | 14102008 | 33 | Registrato | FRANCESCO CINZANO & C.I.A. S.P.A., VIA PRINCIPESSA FELICITA DI SAVOIA, 8/12, 10131 TORINO, ITALY | F043795 |
| CINZANO ORO | RETTANGOLO R/8,STEMMI,MEDAGLIE,OMBREGGIATURA SINISTRA,COLLARINA,CONT | 2180554 | 1794528 | 19052010 | 33 | Registrato | CAMPARI - CRODO S.P.A., VIA FILIPPO TURATI 27, 20121 MILANO, ITALY | F074383 |

Handwritten signature and initials.

Marchi di proprietà Campari - Crodo S.p.A.

| Parte Verbale | Parte Figurativa | Domanda N. | Reg. N. | Prossimo Rinnovo | Classi Int. | Status | Titolare Registrato | Rif. J&P |
|---|---|------------|---------|------------------|-------------|------------------|---|----------|
| CINZANO ORO AMERICANO | RETTANGOLO ROSSO/BLU, STEMMI, FREGI, COLLARINA | 2123719 | 1693741 | 27082008 | 33 | Registrato | FRANCESCO CINZANO & C.I.A S.P.A., VIA GRAMSCI 7, 10121 TURIN, ITALIA | F043785 |
| CINZANO ORO AMERICANO | RETTANGOLO ROSSO/BLU, STEMMI, FREGI, COLLARINA | 2123718 | 1693743 | 27082008 | 32 | Registrato | FRANCESCO CINZANO & C.I.A S.P.A., VIA GRAMSCI 7, 10121 TURIN, ITALIA | F043786 |
| CINZANO ROSÉ VERMOUTH ROSÉ | RETTANGOLO ROSSO/BLU, STEMMI, MEDAGLIE, STRISCIA DIAGONALE, COLLARINE | 1954518 | 1580714 | 27102005 | 33 | Registrato | FRANCESCO CINZANO & C.I.A S.P.A., VIA PRINCIPESSA FELICITA DI SAVOIA 8/12, 10131 TORINO, ITALIA | F043788 |
| CINZANO ROSSO | RETTANGOLO ROSSO/BLU, STEMMI, FREGI, COLLARINA | 2188674 | 1793585 | 10052010 | 33 | Registrato | CAMPARI - CRODO S.P.A., VIA FILIPPO TURATI 27, 20121 MILANO, ITALY | F074384 |
| CINZANO VERMOUTH SECO DRY CINZANO | RETTANGOLO ROSSO/BLU, FOGLIE INTRECCIATE, GRAPPOLI PUVA, COLLARINA | 2087868 | 1865073 | 15042008 | 33 | Registrato | FRANCESCO CINZANO & C.I.A S.P.A., VIA PRINCIPESSA FELICITA DI SAVOIA 8/12, 10131 TORINO, ITALIA | F043666 |
| FERNET CINZANO FRANCESCO CINZANO CASA FONDATA NEL 1757 AUTENTICA SPECIALITÀ | RETTANGOLO ROSSO/BLU, STEMMA, RAGGI, FIRMA | 2446173 | | | 33 | Domanda Pendente | CAMPARI - CRODO S.P.A., VIA FILIPPO TURATI 27, 20121 MILANO, ITALY | F088054 |
| CINZANO | CINZANO IN CARATTERI CIRILLICI | 1933 | 1719 | 17052006 | 32 33 | Registrato | FRANCESCO CINZANO & C.I.A S.P.A., VIA PRINCIPESSA FELICITA DI SAVOIA 8/12, 10131 TORINO, ITALY | F054562 |
| CINZANO | | 1932 | 1718 | 17052006 | 33 | Registrato | FRANCESCO CINZANO & C.I.A S.P.A., VIA PRINCIPESSA FELICITA DI SAVOIA 8/12, 10131 TORINO, ITALY | F054561 |
| CINZANO | RETTANGOLO ROSSO/BLU | 1934 | 1720 | 17052006 | 32 33 | Registrato | FRANCESCO CINZANO & C.I.A S.P.A., VIA PRINCIPESSA FELICITA DI SAVOIA 8/12, 10131 TORINO, ITALY | F054563 |
| CINZANO VERMOUTH FRANCESCO CINZANO E COMP. TORINO | RETTANGOLO, STEMMI, MEDAGLIE | 1935 | 1721 | 17052006 | 33 | Registrato | FRANCESCO CINZANO & C.I.A S.P.A., VIA PRINCIPESSA FELICITA DI SAVOIA 8/12, 10131 TORINO, ITALY | F054564 |
| CYNAR | | 13417 | 13417 | 01012006 | 33 | Registrato | CAMPARI - CRODO S.P.A., VIA FILIPPO TURATI 27, 20121 MILANO, ITALIE | F061266 |
| CINZANO | | 12061 | 12061 | 01012006 | 32 33 | Registrato | FRANCESCO CINZANO & C.I.A S.P.A., VIA FILIPPO TURATI 27, 20121 MILANO, ITALIA | F043009 |
| CINZANO | RETTANGOLO ROSSO/BLU | 95020813 | 17252 | 08022005 | 32 33 | Registrato | FRANCESCO CINZANO & C.I.A S.P.A., VIA FILIPPO TURATI 27, 20121, MILANO, ITALIA | F001106 |
| CINZANO ROSSO FRANCESCO CINZANO E C.I.A S.P.A.-TORINO CASA FONDATA NEL 1757 | RETTANGOLO ROSSO/BLU, STEMMI, MEDAGLIE | 95022014 | 17263 | 20022005 | 33 | Registrato | FRANCESCO CINZANO & C.I.A S.P.A., VIA FILIPPO TURATI 27, 20121 MILANO, ITA.LIA | F001105 |
| CIN CIN | RETTANGOLO ROSSO/BLU | 120009 | 120009 | 07092008 | 33 | Registrato | FRANCESCO CINZANO & C.I.A S.P.A., VIA FILIPPO TURATI 27, 20121 MILANO, ITALIA | F000022 |
| CIN CIN | | 430737 | 430737 | 28072006 | 32 | Registrato | FRANCESCO CINZANO & C.I.A S.P.A., VIA FILIPPO TURATI 27, 20121 MILANO, ITALIA | F043058 |
| CINZANO | | 429469 | 429469 | 04072006 | 33 | Registrato | FRANCESCO CINZANO & C.I.A S.P.A., VIA FILIPPO TURATI 27, 20121 MILANO, ITALIA | F043059 |
| CINZANO | | 552552 | 552552 | 21032008 | 18 | Registrato | FRANCESCO CINZANO & C.I.A S.P.A., VIA FILIPPO TURATI 27, 20121 MILANO, ITALIA | F043054 |
| CINZANO | | 552554 | 552554 | 21032008 | 24 | Registrato | FRANCESCO CINZANO & C.I.A S.P.A., VIA FILIPPO TURATI 27, 20121 MILANO, ITALIA | F043055 |
| CINZANO | | 552558 | 552558 | 21032008 | 28 | Registrato | FRANCESCO CINZANO & C.I.A S.P.A., VIA FILIPPO TURATI 27, 20121 MILANO, ITALIA | F043056 |
| CINZANO | | 40874 | 40874 | 28122008 | 33 | Registrato | FRANCESCO CINZANO & C.I.A S.P.A., VIA FILIPPO TURATI 27, 20121 MILANO, ITALIA | F044021 |
| CINZANO | RETTANGOLO ROSSO/BLU | 552568 | 552568 | 21032008 | 18 | Registrato | FRANCESCO CINZANO & C.I.A S.P.A., VIA FILIPPO TURATI 27, 20121 MILANO, ITALIA | F043050 |
| CINZANO | RETTANGOLO ROSSO/BLU | 552572 | 552572 | 21032008 | 24 | Registrato | FRANCESCO CINZANO & C.I.A S.P.A., VIA FILIPPO TURATI 27, 20121 MILANO, ITALIA | F043051 |
| CINZANO | RETTANGOLO ROSSO/BLU | 552574 | 552574 | 21032008 | 25 | Registrato | FRANCESCO CINZANO & C.I.A S.P.A., VIA FILIPPO TURATI 27, 20121 MILANO, ITALIA | F043052 |
| CINZANO | RETTANGOLO ROSSO/BLU | 552575 | 552575 | 21032008 | 28 | Registrato | FRANCESCO CINZANO & C.I.A S.P.A., VIA FILIPPO TURATI 27, 20121 MILANO, ITALIA | F043053 |
| CINZANO | RETTANGOLO ROSSO/BLU | 120008 | 120008 | 07092006 | 33 | Registrato | FRANCESCO CINZANO & C.I.A S.P.A., VIA FILIPPO TURATI 27, 20121 MILANO, ITALIA | F000019 |

Handwritten signature and stamp.

Handwritten signature and stamp.

Marchi di proprietà Campari - Crodo S.p.A.

| Parte Verbale | Parte Figurativa | Domanda N. | Reg. N. | Prossimo Rinnovo | Classi Int. | Status | Titolare Registrato | Rif. J&P |
|---|---|------------|-----------|------------------|----------------|------------------|---|----------|
| CINZANO ROSSO | RETTANGOLO ROSSO/BLU, STEMMI, MEDAGLIE OMBREGGIA TURA DESTRA, COLLARINA | 822818575 | | | 33 | Domanda Pendente | FRANCESCO CINZANO & C.I.A S.P.A., V. FILIPPO TURATI 27, 20121 MILANO, ITALIA | F078355 |
| CINZANO SODA | | 004044851 | | 25052010 | 33 | Registrato | FRANCESCO CINZANO & C.I.A S.P.A., VIA FILIPPO TURATI 27, 20121 MILANO, ITALIA | F043836 |
| CINZANO TINTO, VERMOUTH, FRANCESCO CINZANO E COMP., TURIN | RETTANGOLO ROSSO/BLU, STEMMI, MEDAGLIE | 812563484 | 812563484 | 02022008 | 32, 33 | Registrato | FRANCESCO CINZANO & C.I.A S.P.A., VIA FILIPPO TURATI 27, 20121 MILANO, ITALIA | F900403 |
| TIZIANO | | 006040448 | 006040448 | 10022005 | 32, 33 | Registrato | FRANCESCO CINZANO & C.I.A S.P.A., VIA FILIPPO TURATI 27, 20121 MILANO, ITALIA | F800399 |
| VERMOUTH, FRANCESCO CINZANO | STEMMI, MEDAGLIE | 002038455 | 002038455 | 03082007 | 32, 33 | Registrato | FRANCESCO CINZANO & C.I.A S.P.A., VIA FILIPPO TURATI 27, 20121 MILANO, ITALIA | F043825 |
| CINZANO | | 513 | 513 | 13042016 | 33 | Registrato | FRANCESCO CINZANO & C.I.A S.P.A., VIA FILIPPO TURATI 27, 20121 MILANO, ITALIA | F043926 |
| CINZANO | | 23969 | 23969 | 13022014 | 33 | Registrato | FRANCESCO CINZANO & C.I.A S.P.A., VIA FILIPPO TURATI 27, 20121 MILANO, ITALIA | F040695 |
| CINZANO | | 21622 | 21622 | 13022014 | 32 | Registrato | FRANCESCO CINZANO & C.I.A S.P.A., VIA FILIPPO TURATI 27, 20121 MILANO, ITALIA | F040696 |
| CINZANO | RETTANGOLO ROSSO/BLU | 23258 | 23258 | 13022014 | 32 | Registrato | FRANCESCO CINZANO & C.I.A S.P.A., VIA FILIPPO TURATI 27, 20121 MILANO, ITALIA | F040693 |
| CINZANO | RETTANGOLO ROSSO/BLU | 20560 | 20560 | 13022014 | 33 | Registrato | FRANCESCO CINZANO & C.I.A S.P.A., VIA FILIPPO TURATI 27, 20121 MILANO, ITALIA | F040694 |
| CINZANO, VERMOUTH, FRANCESCO CINZANO E COMP., TORINO | RETTANGOLO ROSSO/BLU, STEMMI, MEDAGLIE | 564 | 564 | 21012007 | 33 | Registrato | FRANCESCO CINZANO & C.I.A S.P.A., VIA PRINCIPESSA FELICITA DI SAVOIA 8/12, 10131 TORINO, ITALIA | F001053 |
| CINZANO | CINZANO IN CARATTERI BULGARI | 4661 | 15761 | 21082006 | 32, 33 | Registrato | FRANCESCO CINZANO & C.I.A S.P.A., VIA PRINCIPESSA FELICITA DI SAVOIA 8/12, 10131 TORINO, ITALIA | F017950 |
| CINZANO | | 6885 | 749 | 01012008 | 32, 33 | Registrato | FRANCESCO CINZANO & C.I.A S.P.A., VIA PRINCIPESSA FELICITA DI SAVOIA 8/12, 10131 TORINO, ITALIA | F001056 |
| CINZANO | RETTANGOLO ROSSO/BLU | 6883 | 5834 | 25012008 | 32, 33 | Registrato | FRANCESCO CINZANO & C.I.A S.P.A., VIA PRINCIPESSA FELICITA DI SAVOIA 8/12, 10131 TORINO, ITALIA | F001057 |
| CINZANO FRESCO | | 38860 | 33003 | 11062007 | 33 | Registrato | FRANCESCO CINZANO & C.I.A S.P.A., VIA PRINCIPESSA FELICITA DI SAVOIA N.6/12, 10131 TORINO, ITALIA | F074422 |
| VERMOUTH, FRANCESCO CINZANO E COMP., TORINO | STEMMI, MEDAGLIE | 6884 | 1408 | 01012008 | 33 | Registrato | FRANCESCO CINZANO & C.I.A S.P.A., VIA PRINCIPESSA FELICITA DI SAVOIA 8/12, 10131 TORINO, ITALIA | F001054 |
| CINZANO | | 2502/BUR | 2502/BUR | | 32, 33 | Registrato | FRANCESCO CINZANO & C.I.A S.P.A., VIA FILIPPO TURATI 27, 20121 MILANO, ITALIA | F900761 |
| CINZANO | RETTANGOLO ROSSO/BLU | 1644/BUR | 1644/BUR | | 18, 24, 25, 28 | Registrato | FRANCESCO CINZANO & C.I.A S.P.A., VIA FILIPPO TURATI 27, 20121 MILANO, ITALIA | F043874 |
| CINZANO | RETTANGOLO ROSSO/BLU | 2501/BUR | 2501/BUR | | 32, 33 | Registrato | FRANCESCO CINZANO & C.I.A S.P.A., VIA FILIPPO TURATI 27, 20121 MILANO, ITALIA | F900782 |
| CINZANO | | 6589 | 6587 | 01122005 | 32 | Registrato | FRANCESCO CINZANO & C.I.A S.P.A., VIA FILIPPO TURATI 27, 20121 MILANO, ITALIA | F052679 |
| CINZANO | | 6590 | 6588 | 01122005 | 33 | Registrato | FRANCESCO CINZANO & C.I.A S.P.A., VIA FILIPPO TURATI 27, 20121 MILANO, ITALIA | F052681 |
| CINZANO | RETTANGOLO ROSSO/BLU | 6591 | 6589 | 01122005 | 32 | Registrato | FRANCESCO CINZANO & C.I.A S.P.A., VIA FILIPPO TURATI 27, 20121 MILANO, ITALIA | F052686 |
| CINZANO | RETTANGOLO ROSSO/BLU | 6592 | 6590 | 01122005 | 33 | Registrato | FRANCESCO CINZANO & C.I.A S.P.A., VIA FILIPPO TURATI 27, 20121 MILANO, ITALIA | F052675 |
| CRODINO | | 240541 | 240541 | 07032010 | 32 | Registrato | PEZZIOLI B&B DRESSE 36, HAARLEM, THE NETHERLANDS | F061209 |
| CRODO | | 268058 | 268058 | 08042012 | 32 | Registrato | CAMPARI CRODO S.P.A., VIA PRINCIPESSA FELICITA DI SAVOIA 8/12, 10131 TORINO, ITALIA | F056379 |
| CYNAR | | 132858 | 132858 | 27092008 | 33 | Registrato | CAMPARI CRODO S.P.A., VIA FILIPPO TURATI 27, 20121 MILANO, ITALIA | F061206 |



7

Marchi di proprietà Campari - Crodo S.p.A.

| Parte Verbale | Parte Figurativa | Domanda N. | Reg. N. | Prossimo Rinnovo | Classif. Int. | Status | Titolare Registrato | Rif. J&P |
|--|---|------------|------------|------------------|---------------|------------------|---|----------|
| CYNAR | CARCIOFO, SIGILLO, CORNICE | 885900 | 522446 | 28012015 | L33 | Registrato | CAMPARI - CRODO S.P.A., VIA FILIPPO TURATI 27, 20121 MILANO, ITALY | F063311 |
| LEMON-SODA | RETTANGOLO, LINEE | 680587 | 418471 | 22102008 | 32 | Registrato | PEZZIOL B.V., DREEF 36, 2012 CN HAARLEM, NETHERLANDS | F061216 |
| LEMONSODA BEVANDA A BASE DI SUCCO DI LIMONI | IMPRONTA IRREGOLARE, PERSONAGGI UMORISTICI, BICCHIERE, CANNUCCIA | 206192 | 206192 | 27032005 | 32 | Registrato | PEZZIOL B.V., DREEF 36, HAARLEM, THE NETHERLANDS | F061210 |
| LISIEL | | 770139 | 456004 | 22032011 | 32 | Registrato | PEZZIOL B.V., DREEF 36, 2012 HS HAARLEM, NETHERLANDS | F061217 |
| ORANSODA | | 206191 | 206191 | 27032005 | 29 30 32 33 | Registrato | PEZZIOL B.V., DREEF 36, HAARLEM, THE NETHERLANDS | F061212 |
| ORAN-SODA | RETTANGOLO, LINEE | 680585 | 410038 | 26032008 | 32 | Registrato | PEZZIOL B.V., DREEF 36, 2012 CN HAARLEM, NETHERLANDS | F061215 |
| VALLE DORO | | 770008 | 455996 | 22032011 | 32 | Registrato | PEZZIOL B.V., DREEF 36, 2012 HS HAARLEM, NETHERLANDS | F061218 |
| CIN | | 278370 | 278370 | 31032013 | 33 | Registrato | FRANCESCO CINZANO & C.IA S.P.A., VIA FILIPPO TURATI 27, 20121 MILANO, ITALIA | F900440 |
| CINZANO | | 45944 TMDA | 45944 TMDA | 04042009 | 32 33 | Registrato | FRANCESCO CINZANO & C.IA S.P.A., VIA FILIPPO TURATI 27, 20121 MILANO, ITALIA | F900442 |
| CINZANO | RETTANGOLO ROSSO/BLU | 53336 TMDA | 53336 TMDA | 03112016 | 33 | Registrato | FRANCESCO CINZANO & C.IA S.P.A., VIA FILIPPO TURATI 27, 20121 MILANO, ITALIA | F900438 |
| CINZANO FRANCESCO CINZANO CASA FONDATA NEL 1757 | RETTANGOLO ROSSO/BLU, MEDAGLIE, STEMMI, RAGGI, FIRMA (NUOVA VERSIONE) | 1140823 | | | 33 | Domanda Pendente | FRANCESCO CINZANO & C.IA S.P.A., VIA FILIPPO TURATI 27, 20121 MILANO, ITALY | F084847 |
| CINZANO ORANGIO IL GUSTO DEL SOLE THE NATURAL TASTE OF MEDITERRANEAN ORANGES | RETTANGOLO ROSSO/BLU, ETICHETTA A SFONDO BLU, SOLE | 794218 | 476890TMA | 15052012 | 33 | Registrato | FRANCESCO CINZANO & C.IA S.P.A., VIA FILIPPO TURATI 27, 20121 MILANO, ITALIA | F001206 |
| VERMOUTH FRANCESCO CINZANO E COMP. TORINO | STEMMI, MEDAGLIE | 18344 TMDA | 18344 TMDA | 19052008 | 33 | Registrato | FRANCESCO CINZANO & C.IA S.P.A., VIA FILIPPO TURATI 27, 20121 MILANO, ITALIA | F043300 |
| CINZANO | | 112 | 112 | 24012006 | 32 | Abband. | FRANCESCO CINZANO & C.IA S.P.A., VIA PRINCIPESSA FELICITA DI SAVOIA 8/12, 10131 TORINO, ITALY | F029151 |
| CINZANO | | 111 | 111 | 24012006 | 33 | Registrato | FRANCESCO CINZANO & C.IA S.P.A., VIA PRINCIPESSA FELICITA DI SAVOIA 8/12, 10131 TORINO, ITALY | F029152 |
| CINZANO | RETTANGOLO ROSSO/BLU | 190 | 190 | 30012014 | 33 | Registrato | CAMPARI - CRODO S.P.A., VIA FILIPPO TURATI 27, 20121 MILANO, ITALY | F001254 |
| CYNAR | | 351789 | 468589 | 16102006 | 33 | Registrato | PEZZIOL B.V., KRUISWEG 629, 2132 NB HOOFDDORP, NETHERLAND | F054051 |
| LIMONSARTI LIQUORE AL LIMONE | LIMONI, PAESAGGIO | 292925 | 494919 | 10112007 | 33 | Registrato | PEZZIOL B.V. | F062172 |
| CINZANO | | 305675 | 447204 | 26082005 | 33 | Registrato | FRANCESCO CINZANO & C.IA S.P.A., VIA PRINCIPESSA FELICITA DI SAVOIA, 8/12, 10131 TORINO, ITALIA | F001074 |
| CINZANO | RETTANGOLO ROSSO/BLU | 297258 | 442808 | 05042005 | 32 33 | Registrato | FRANCESCO CINZANO & C.IA S.P.A., VIA PRINCIPESSA FELICITA DI SAVOIA, 8/12, 10131 TORINO, ITALIA | F001079 |
| CINZANO BITTER | RETTANGOLO ROSSO/BLU, LOGO RIPETUTO, OVALE | 407679 | 512029 | 11052008 | 33 | Registrato | FRANCESCO CINZANO & C.IA S.P.A., VIA GRAMSCI, 7, 10121 TORINO, ITALIA | F001081 |
| CINZANO ORANGIO IL GUSTO DEL SOLE THE NATURAL TASTE OF MEDITERRANEAN ORANGES | RETTANGOLO ROSSO/BLU, ETICHETTA A SFONDO BLU, SOLE | 318007 | 470282 | 23102006 | 33 | Registrato | FRANCESCO CINZANO & C.IA S.P.A., VIA PRINCIPESSA FELICITA DI SAVOIA, 8/12, 10131 TORINO, ITALY | F051335 |
| VERMOUTH AMARO VA FRANCESCO CINZANO & C.IA TORINO | STEMMI | 407680 | 512028 | 11052008 | 33 | Registrato | FRANCESCO CINZANO & C.IA S.P.A., VIA GRAMSCI, 7, 10121 TORINO, ITALIA | F001080 |
| | CINZANO IN CARATTERI CINESI | 970001948 | 984055 | 30082007 | 32 | Registrato | FRANCESCO CINZANO & C.IA S.P.A., VIA FILIPPO TURATI 27, 20121 MILANO, ITALY | F044479 |
| | CINZANO IN CARATTERI CINESI | 970001949 | 297634/87 | 30082007 | 33 | Registrato | FRANCESCO CINZANO & C.IA S.P.A., VIA FILIPPO TURATI 27, 20121 MILANO, ITALY | F059207 |
| | CINZANO IN CARATTERI CINESI, RETTANGOLO | 970001950 | 384056 | 30082007 | 32 | Registrato | FRANCESCO CINZANO & C.IA S.P.A., VIA FILIPPO TURATI 27, 20121 MILANO, ITALY | F044480 |

TRADEMARK

REEL: 008366 FRAME: 0036

Marchi di proprietà Campari - Crodo S.p.A.

| Parte Verbale | Parte Figurativa | Domanda N. | Reg. N. | Prossimo Rinnovo | Classi Int. | Status | Titolare Registrato | Rif. J&P |
|---|---|------------|-----------|------------------|-------------|------------------|--|----------|
| POP. | CINZANO IN CARATTERI CINESI, RETTANGOLO | 970001951 | 297635/87 | 30082007 | 33 | Registrato | FRANCESCO CINZANO & CIA S.P.A., VIA FILIPPO TURATI 27, 20121 MILANO, ITALY | F059208 |
| POP. | RETTANGOLO ROSSO/BLU | 950000335 | 222330 | 15032005 | 18 | Registrato | FRANCESCO CINZANO & CIA S.P.A., VIA FILIPPO TURATI, 27, 20121 MILANO, ITALIA | F900061 |
| POP. | RETTANGOLO ROSSO/BLU | 950000336 | 222331 | 15032005 | 25 | Registrato | FRANCESCO CINZANO & CIA S.P.A., VIA FILIPPO TURATI, 27, 20121 MILANO, ITALIA | F900062 |
| POP. | RETTANGOLO ROSSO/BLU | 950000338 | 222333 | 15032005 | 28 | Registrato | FRANCESCO CINZANO & CIA S.P.A., VIA FILIPPO TURATI, 27, 20121 MILANO, ITALIA | F900064 |
| POP. | RETTANGOLO ROSSO/BLU | 950000337 | 222335 | 15032005 | 24 | Registrato | FRANCESCO CINZANO & CIA S.P.A., VIA FILIPPO TURATI, 27, 20121 MILANO, ITALIA | F900066 |
| | CYNAR | 19570 | 19570 | 13032014 | 33 | Registrato | CAMPARI - CRODO S.P.A., VIA FILIPPO TURATI 27, 20121 MILANO, ITALY | F061918 |
| | CINZANO | 35681 | 35681 | 18122012 | 42 | Registrato | FRANCESCO CINZANO & CIA S.P.A., VIA PRINCIPESSA FELICITA DI SAVOIA 8/12, 10131 TORINO, ITALY | F036356 |
| | CINZANO | 35680 | 35680 | 18122012 | 35 | Registrato | FRANCESCO CINZANO & CIA S.P.A., VIA PRINCIPESSA FELICITA DI SAVOIA 8/12, 10131 TORINO, ITALY | F036357 |
| | CINZANO | 35679 | 35679 | 18122012 | 33 | Registrato | FRANCESCO CINZANO & CIA S.P.A., VIA PRINCIPESSA FELICITA DI SAVOIA 8/12, 10131 TORINO, ITALY | F036358 |
| | CINZANO | 35678 | 35678 | 18122012 | 32 | Registrato | FRANCESCO CINZANO & CIA S.P.A., VIA PRINCIPESSA FELICITA DI SAVOIA 8/12, 10131 TORINO, ITALY | F036359 |
| | CINZANO | 35677 | 35677 | 18122012 | 28 | Registrato | FRANCESCO CINZANO & CIA S.P.A., VIA PRINCIPESSA FELICITA DI SAVOIA 8/12, 10131 TORINO, ITALY | F036360 |
| | CINZANO | 35676 | 35676 | 18122012 | 25 | Registrato | FRANCESCO CINZANO & CIA S.P.A., VIA PRINCIPESSA FELICITA DI SAVOIA 8/12, 10131 TORINO, ITALY | F036361 |
| | CINZANO | 35675 | 35675 | 18122012 | 24 | Registrato | FRANCESCO CINZANO & CIA S.P.A., VIA PRINCIPESSA FELICITA DI SAVOIA 8/12, 10131 TORINO, ITALY | F036362 |
| | CINZANO | 35674 | 35674 | 18122012 | 18 | Registrato | FRANCESCO CINZANO & CIA S.P.A., VIA PRINCIPESSA FELICITA DI SAVOIA 8/12, 10131 TORINO, ITALY | F036363 |
| | CINZANO | 35689 | 35689 | 18122012 | 42 | Registrato | FRANCESCO CINZANO & CIA S.P.A., VIA PRINCIPESSA FELICITA DI SAVOIA 8/12, 10131 TORINO, ITALY | F036364 |
| | CINZANO | 35688 | 35688 | 18122012 | 35 | Registrato | FRANCESCO CINZANO & CIA S.P.A., VIA PRINCIPESSA FELICITA DI SAVOIA 8/12, 10131 TORINO, ITALY | F036365 |
| | CINZANO | 35687 | 35687 | 18122012 | 33 | Registrato | FRANCESCO CINZANO & CIA S.P.A., VIA PRINCIPESSA FELICITA DI SAVOIA 8/12, 10131 TORINO, ITALY | F036366 |
| | CINZANO | 35688 | 35688 | 18122012 | 32 | Registrato | FRANCESCO CINZANO & CIA S.P.A., VIA PRINCIPESSA FELICITA DI SAVOIA 8/12, 10131 TORINO, ITALY | F036367 |
| | CINZANO | 35685 | 35685 | 18122012 | 28 | Registrato | FRANCESCO CINZANO & CIA S.P.A., VIA PRINCIPESSA FELICITA DI SAVOIA 8/12, 10131 TORINO, ITALY | F036368 |
| | CINZANO | 35684 | 35684 | 18122012 | 25 | Registrato | FRANCESCO CINZANO & CIA S.P.A., VIA PRINCIPESSA FELICITA DI SAVOIA 8/12, 10131 TORINO, ITALY | F036369 |
| | CINZANO | 35683 | 35683 | 18122012 | 24 | Registrato | FRANCESCO CINZANO & CIA S.P.A., VIA PRINCIPESSA FELICITA DI SAVOIA 8/12, 10131 TORINO, ITALY | F036370 |
| | CINZANO | 35682 | 35682 | 18122012 | 18 | Registrato | FRANCESCO CINZANO & CIA S.P.A., VIA PRINCIPESSA FELICITA DI SAVOIA 8/12, 10131 TORINO, ITALY | F036371 |
| CINZANO FRANCESCO CINZANO CASA FONDATA NEL 1757 | RETTANGOLO ROSSO/BLU, MEDAGLIE, STEMMI, RAGGI, FIRMA (NUOVA VERSIONE) | 63050 | 30042009 | 30042009 | 33 | Domanda Pendente | FRANCESCO CINZANO & CIA S.P.A., VIA FILIPPO TURATI 27, 20121 MILANO, ITALY | F084949 |
| | CYNAR | 2089 | 2089 | 17122005 | 33 | Registrato | SOCIETA' ITALIANA PER LE CYNAR S.P.A. | F061010 |
| | CYNAR | 954 | 954 | 04042014 | 33 | Registrato | CAMPARI-CRODO S.P.A., VIA FILIPPO TURATI 27, 20121 MILANO, ITALY | F061917 |
| | CINZANO | 3060 | 3060 | 12052013 | 33 | Registrato | FRANCESCO CINZANO & CIA S.P.A., VIA FILIPPO TURATI 27, 20121 MILANO, ITALY | F036833 |

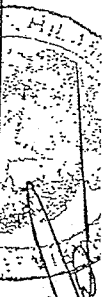

Handwritten signature or initials.

Marchi di proprietà Campari - Crodo S.p.A.

| Parte Verbale | Parte Figurativa | Domanda N. | Reg. N. | Prossimo Rinnovo | Classi Int. | Status | Titolare Registrato | Rif. J&P |
|--|---|------------|---------|------------------|-------------|------------------|--|----------|
| CINZANO | | 3059 | 3059 | 12052013 | 32 | Registrato | FRANCESCO CINZANO & C.I.A S.P.A., VIA FILIPPO TURATI 27, 20121 MILANO, ITALY | F036884 |
| CINZANO | | 3058 | 3058 | 12052013 | 28 | Registrato | FRANCESCO CINZANO & C.I.A S.P.A., VIA FILIPPO TURATI 27, 20121 MILANO, ITALY | F036835 |
| CINZANO | | 3057 | 3057 | 12052013 | 25 | Registrato | FRANCESCO CINZANO & C.I.A S.P.A., VIA FILIPPO TURATI 27, 20121 MILANO, ITALY | F036836 |
| CINZANO | | 3056 | 3056 | 12052013 | 24 | Registrato | FRANCESCO CINZANO & C.I.A S.P.A., VIA FILIPPO TURATI 27, 20121 MILANO, ITALY | F036837 |
| CINZANO | | 3055 | 3055 | 12052013 | 18 | Registrato | FRANCESCO CINZANO & C.I.A S.P.A., VIA FILIPPO TURATI 27, 20121 MILANO, ITALY | F036838 |
| CINZANO | RETTANGOLO ROSSO/BLU | 3054 | 3054 | 12052013 | 33 | Registrato | FRANCESCO CINZANO & C.I.A S.P.A., VIA FILIPPO TURATI 27, 20121 MILANO, ITALY | F036827 |
| CINZANO | RETTANGOLO ROSSO/BLU | 3053 | 3053 | 12052013 | 32 | Registrato | FRANCESCO CINZANO & C.I.A S.P.A., VIA FILIPPO TURATI 27, 20121 MILANO, ITALY | F036828 |
| CINZANO | RETTANGOLO ROSSO/BLU | 3052 | 3052 | 12052013 | 28 | Registrato | FRANCESCO CINZANO & C.I.A S.P.A., VIA FILIPPO TURATI 27, 20121 MILANO, ITALY | F036829 |
| CINZANO | RETTANGOLO ROSSO/BLU | 3051 | 3051 | 12052013 | 25 | Registrato | FRANCESCO CINZANO & C.I.A S.P.A., VIA FILIPPO TURATI 27, 20121 MILANO, ITALY | F036830 |
| CINZANO | RETTANGOLO ROSSO/BLU | 3050 | 3050 | 12052013 | 24 | Registrato | FRANCESCO CINZANO & C.I.A S.P.A., VIA FILIPPO TURATI 27, 20121 MILANO, ITALY | F036831 |
| CINZANO | RETTANGOLO ROSSO/BLU | 3049 | 3049 | 12052013 | 18 | Registrato | FRANCESCO CINZANO & C.I.A S.P.A., VIA FILIPPO TURATI 27, 20121 MILANO, ITALY | F036832 |
| CINZANO FRANCESCO CINZANO CASA FONDATA NEL 1757 | RETTANGOLO ROSSO/BLU, MEDAGLIE, STEMMI, RAGGI, FIRMA (NUOVA VERSIONE) | 5842 | 5842 | 02052009 | 33 | Registrato | FRANCESCO CINZANO & C.I.A S.P.A., VIA FILIPPO TURATI 27, 20121 MILANO, ITALY | F084851 |
| N/A | CINZANO IN CARATTERI EBRACI | 3767 | 3767 | 21092016 | 33 | Registrato | FRANCESCO CINZANO & C.I.A S.P.A., VIA FILIPPO TURATI 27, 20121 MILANO, ITALY | F051546 |
| CINZANO | RETTANGOLO ROSSO/BLU | 3766 | 3766 | 21092016 | 33 | Registrato | FRANCESCO CINZANO & C.I.A S.P.A., VIA FILIPPO TURATI 27, 20121 MILANO, ITALY | F051545 |
| CINZANO | RETTANGOLO ROSSO/BLU | 3768 | 3768 | 21092016 | 33 | Registrato | FRANCESCO CINZANO & C.I.A S.P.A., VIA FILIPPO TURATI 27, 20121 MILANO, ITALY | F051547 |
| CYNAR | | 92346129 | 62292 | 06092011 | 33 | Registrato | CAMPARI - CRODO S.P.A., VIA FILIPPO TURATI 27, 20121 MILANO, ITALY | F061297 |
| CINZANO | RETTANGOLO ROSSO/BLU | 370052 | 178263 | 24032005 | 18 | Registrato | MARQINT S.A., MEVRIN, SUIZA | F900243 |
| CINZANO | RETTANGOLO ROSSO/BLU | 370051 | 241201 | 17082011 | 24 | Abband. | MARQINT S.A., 28, ROUTE DE PRE-BOIS, MEVRIN, GINEBRA, SUIZA | F900244 |
| CINZANO | RETTANGOLO ROSSO/BLU | 370050 | 241202 | 17082011 | 25 | Abband. | MARQINT S.A., 28, ROUTE DE PRE-BOIS, MEVRIN, GINEBRA, SUIZA | F900245 |
| CINZANO | RETTANGOLO ROSSO/BLU | 370049 | 241203 | 17082011 | 28 | Abband. | MARQINT S.A., 28, ROUTE DE PRE-BOIS, MEVRIN, GINEBRA, SUIZA | F900246 |
| CINZANO | RETTANGOLO ROSSO/BLU | 303569 | | 28092011 | 32 | Registrato | FRANCESCO CINZANO & C.I.A S.P.A., VIA FILIPPO TURATI 27, 20121 MILANO, ITALIA | F900251 |
| CINZANO | RETTANGOLO ROSSO/BLU | 78163 | 78163 | 03112012 | 33 | Registrato | FRANCESCO CINZANO & C.I.A S.P.A., VIA FILIPPO TURATI 27, 20121 MILANO, ITALIA | F900256 |
| CINZANO BITTER VINO APERITIVO AMARGO | RETTANGOLO ROSSO/BLU, LOGO RIPETUTO | 57665 | 57665 | 09112009 | 33 | Registrato | MARQINT S.A., GINEBRA, SUIZA | F900242 |
| CINZANO FRANCESCO CINZANO CASA FONDATA NEL 1757 | RETTANGOLO ROSSO/BLU, MEDAGLIE, STEMMI, RAGGI, FIRMA (NUOVA VERSIONE) | 39190/02 | | | 33 | Domanda Pendente | FRANCESCO CINZANO & C.I.A S.P.A., VIA FILIPPO TURATI 27, 20121 MILANO, ITALY | F084852 |
| CINZANO ORANGIO IL GUSTO DEL SOLE THE NATURAL TASTE OF MEDITERRANEAN ORANGES | RETTANGOLO ROSSO/BLU, ETICHETTA A SFONDO BLU, SOLE | 95-043387 | 185694 | 08042006 | 33 | Registrato | MARQINT S.A., RUE DE LA COULOUVRENFIS 28, 1203 GENEVE, SWITZERLAND | F901208 |
| CINZANO ROJO VERMOUTH ROJO FRANCESCO CINZANO E COMP. TORINO | RETTANGOLO ROSSO/BLU, STEMMI, MEDAGLIE, COLLARINA, CONTROETICHETTA | 92301047 | 12137 | 24052009 | 33 | Registrato | MARQINT S.A. SOCIETE POUR L'EXPLOITATION DE MARQUES INTERNATIONALES, ROUTE DE PRE-BOIS, MEVRIN, GINEBRA, SUIZA | F900250 |
| PRINCIPE DI PIEMONTE | | 92-286218 | | 02062013 | 33 | Registrato | FRANCESCO CINZANO & C.I.A S.P.A., VIA FILIPPO TURATI 27, 20121 MILANO, ITALIA | F900241 |



A 10

Marchi di proprietà Campari - Crodo S.p.A.

| Parte Verbale | Parte Figurativa | Domanda N. | Reg. N. | Prossimo Rinnovo | Classif Int. | Status | Titolare Registrato | Rif. J&P |
|---------------|--|------------|-----------|------------------|--------------|------------|--|----------|
| L. SUD | | 27048/94 | 323887 | 13102005 | 33 | Registrato | FRANCESCO CINZANO & C.I.A. S.P.A., VIA PRINCIPESSA FELICITA DI SAVOIA 8/12, 10131 TORINO, ITALY | F046748 |
| L. SUD | CINZANO IN CARATTERI COREANI | 27047/94 | 320296 | 22082005 | 32 | Registrato | FRANCESCO CINZANO & C.I.A. S.P.A., VIA PRINCIPESSA FELICITA DI SAVOIA 8/12, 10131 TORINO, ITALY | F046749 |
| L. SUD | CIN | 1369/98 | 155169 | 31052008 | 33 | Registrato | FRANCESCO CINZANO & C.I.A. S.P.A., VIA PRINCIPESSA FELICITA DI SAVOIA 8/12, 10131 TORINO, ITALY | F018807 |
| L. SUD | CIN | 150434 | 150434 | 12012008 | 32 | Registrato | FRANCESCO CINZANO & C.I.A. S.P.A., VIA PRINCIPESSA FELICITA DI SAVOIA 8/12, 10131 TORINO, ITALY | F018808 |
| L. SUD | CINZANO | 157403 | 157403 | 25072008 | 32 | Registrato | FRANCESCO CINZANO & C.I.A. S.P.A., VIA GRAMSCI, 7, 10121 TORINO (TO), ITALIA | F018810 |
| L. SUD | CINZANO | 1387/98 | 155167 | 31052008 | 33 | Registrato | FRANCESCO CINZANO & C.I.A. S.P.A., VIA PRINCIPESSA FELICITA DI SAVOIA, 8/12, 10131 TORINO, ITALY | F018812 |
| L. SUD | RETTANGOLO ROSSO/BLU | 1368/98 | 155168 | 31052008 | 33 | Registrato | FRANCESCO CINZANO & C.I.A. S.P.A., VIA PRINCIPESSA FELICITA DI SAVOIA, 8/12, 10131 TORINO, ITALY | F018809 |
| L. SUD | RETTANGOLO ROSSO/BLU | 157404 | 157404 | 25072008 | 32 | Registrato | FRANCESCO CINZANO & C.I.A. S.P.A., VIA GRAMSCI, 7, 10121 TORINO (TO), ITALIA | F018811 |
| L. SUD | RETTANGOLO ROSSO/BLU | 15463/94 | 314866 | 05082005 | 18 27 | Registrato | FRANCESCO CINZANO & C.I.A. S.P.A., VIA FILIPPO TURATI, 27, 20121 MILANO, ITALIA | F000390 |
| L. SUD | RETTANGOLO ROSSO/BLU | 15464/94 | 318845 | 28072005 | 25 | Registrato | FRANCESCO CINZANO & C.I.A. S.P.A., VIA FILIPPO TURATI, 27, 20121 MILANO, ITALIA | F000381 |
| L. SUD | RETTANGOLO ROSSO/BLU | 24411/94 | 337204 | 18042008 | 24 28 | Registrato | FRANCESCO CINZANO & C.I.A. S.P.A., VIA FILIPPO TURATI, 27, 20121 MILANO, ITALIA | F301085 |
| L. SUD | CINZANO FRANCESCO CINZANO E COMP. TORINO | 1366/98 | 2930 | 17082008 | L33 | Registrato | FRANCESCO CINZANO & C.I.A. S.P.A., VIA PRINCIPESSA FELICITA DI SAVOIA, 8/12, 10131 TORINO, ITALY | F001078 |
| L. SUD | CINZANO ORANCIO IL GUSTO DEL SOLE THE NATURAL TASTE OF MEDITERRANEAN ORANGES | 44944/95 | 368346 | 18072007 | 33 | Registrato | FRANCESCO CINZANO & C.I.A. S.P.A., VIA PRINCIPESSA FELICITA DI SAVOIA 8/12, 10131 TORINO, ITALY | F052442 |
| L. SUD | STEMMI, MEDAGLIE | 29476 | 32067 | 14092010 | 33 | Registrato | FRANCESCO CINZANO & C.I.A. S.P.A., VIA FILIPPO TURATI, 27, 20121 MILANO, ITALIA | F043244 |
| L. SUD | CINZANO | 28688/00 | 8287 | 09052010 | 33 | Registrato | FRANCESCO CINZANO & C.I.A. S.P.A., VIA FILIPPO TURATI, 27, 20121 MILANO, ITALIA | F043245 |
| L. SUD | CINZANO | 33018 | 2170-7978 | 23052011 | 33 | Registrato | MARQINT S.A., RUE DE LA COULOUVRENIERE 29, 1204 GENEVA, SWITZERLAND | F081353 |
| L. SUD | CINZANO FRESCO | Z971275A | Z971275 | 31072007 | 33 | Registrato | FRANCESCO CINZANO & C.I.A. S.P.A., VIA PRINCIPESSA FELICITA DI SAVOIA 8/12, 10131 TORINO, ITALY | F076658 |
| L. SUD | CINZANITO | 80858 | 80858 | 25092005 | 32 | Registrato | MARQUINT S.A., RUE DE LA COULOUVRENIERE 29, 1204 GINEBRA, SUIZA | F900201 |
| L. SUD | CINZANITO | 79/95 | 80792 | 25092005 | 33 | Registrato | MARQINT S.A., RUE DE LA COULOUVRENIERE 29, 1204 GINEBRA, SUIZA | F900202 |
| L. SUD | CINZANO | 80790 | 80790 | 25092005 | 32 | Registrato | MARQINT S.A., RUE DE LA COULOUVRENIERE 29, 1204 GINEBRA, SUIZA | F900203 |
| L. SUD | CINZANO | 81/95 | 80622 | 09082005 | 33 | Registrato | MARQINT S.A., RUE DE LA COULOUVRENIERE 29, 1204 GINEBRA, SUIZA | F900204 |
| L. SUD | RETTANGOLO ROSSO/BLU | 499/95 | 122572 | 17032005 | 32 | Registrato | MARQINT S.A., RUE DE LA COULOUVRENIERE 29, 1204 GENEVA, SWITZERLAND | F001108 |
| L. SUD | RETTANGOLO ROSSO/BLU | 495/95 | 122571 | 17032005 | 33 | Registrato | MARQINT S.A., RUE DE LA COULOUVRENIERE 29, 1204 GENEVA, SWITZERLAND | F001109 |
| L. SUD | CRODINO | 1942/1973 | 1942/1973 | 13072013 | 32 33 | Registrato | CAMPARI - CRODO S.P.A., VIA FILIPPO TURATI, 27, 20121 MILANO, ITALIA | F061285 |
| L. SUD | CYNAR | 3500/1969 | 3500/1969 | 12122009 | 01 05 32 33 | Registrato | CAMPARI - CRODO S.P.A., VIA FILIPPO TURATI, 27, 20121 MILANO, ITALIA | F061286 |
| L. SUD | RETTANGOLO ROSSO/BLU, CERCHIO, OMBREGGIATURA SINISTRA | 4337/98 | 4833/1998 | 29122009 | 33 | Registrato | FRANCESCO CINZANO & C.I.A. S.P.A., VIA PRINCIPESSA FELICITA DI SAVOIA 8/12, 10131 TORINO, ITALY | F074442 |

A 11

Marchi di proprietà Campari - Crodo S.p.A.

| Parte Verbale | Parte Figurativa | Domanda N. | Reg. N. | Prossimo Rinnovo | Classif. Int. | Status | Titolo Registrato | Rif. J&P |
|--|--|-------------|-----------|------------------|---------------|------------|---|----------|
| | RETTANGOLO ROSSO/BLU, OMBREGGIATURA DESTRA | 4340/99 | 4631/1999 | 29122009 | 33 | Registrato | FRANCESCO CINZANO & C.I.A. S.P.A., VIA PRINCIPESSA FELICITA DI SAVOIA 8/12, 10131 TORINO, ITALY | F074440 |
| | RETTANGOLO ROSSO/BLU, OMBREGGIATURA SINISTRA | 4339/99 | 4632/1999 | 29122009 | 33 | Registrato | FRANCESCO CINZANO & C.I.A. S.P.A., VIA PRINCIPESSA FELICITA DI SAVOIA 8/12, 10131 TORINO, ITALY | F074441 |
| CINZANO | RETTANGOLO ROSSO/BLU | 241/1928 | 241/1928 | 09032008 | 32 33 | Registrato | FRANCESCO CINZANO & C.I.A. S.P.A., VIA GRAMSCI 7, 10121 TORINO, ITALIA | F001094 |
| CINZANO | RETTANGOLO ROSSO/BLU | 3450/1990 | 3450/1990 | 08062010 | 25 | Registrato | FRANCESCO CINZANO & C.I.A. S.P.A. VIA FILIPPO TURATI 27, 20121 MILANO, ITALIA | F021367 |
| CINZANO | RETTANGOLO ROSSO/BLU | 262/1990 | 262/1990 | 19012010 | 25 32 33 | Registrato | FRANCESCO CINZANO & C.I.A. S.P.A., VIA FILIPPO TURATI 27, 20121 MILANO, ITALIA | F020945 |
| CINZANO FRESCO | RETTANGOLO ROSSO/BLU | 408/199 | 4710/1999 | 16122009 | 33 | Registrato | FRANCESCO CINZANO & C.I.A. S.P.A., VIA PRINCIPESSA FELICITA DI SAVOIA 8/12, 10131 TORINO, ITALY | F071321 |
| CINZANO ORANCIO IL GUSTO DEL SOLE THE NATURAL TASTE OF MEDITERRANEAN ORANGES | RETTANGOLO ROSSO/BLU, ETICHETTA A SFONDO BLU, SOLE | 6312/95 | 6830/1995 | 13102005 | 33 | Registrato | FRANCESCO CINZANO & C.I.A. S.P.A., VIA PRINCIPESSA FELICITA DI SAVOIA 8/12, 10131 TORINO, ITALY | F051324 |
| CINZANO VERMOUTH FRANCESCO CINZANO E COMP. TORINO | RETTANGOLO ROSSO/BLU, STEMMI, MEDAGLIE | 2888/95 | 3707/1995 | 09052005 | 33 | Registrato | FRANCESCO CINZANO & C.I.A. S.P.A., VIA PRINCIPESSA FELICITA DI SAVOIA 8/12, 10131 TORINO, ITALY | F049629 |
| CINZANO | RETTANGOLO ROSSO/BLU | 10141 | 10141 | 17012018 | 33 | Registrato | FRANCESCO CINZANO & C.I.A. S.P.A., VIA FILIPPO TURATI 27, 20121 MILANO, ITALIA | F043293 |
| CINZANO | RETTANGOLO ROSSO/BLU | 1179 | 83800 | 15052016 | 32 | Registrato | FRANCESCO CINZANO & C.I.A. S.P.A., VIA FILIPPO TURATI 27, 20121 MILANO, ITALIA | F901228 |
| CINZANO | RETTANGOLO ROSSO/BLU | 1183 | 83765 | 15052016 | 33 | Registrato | FRANCESCO CINZANO & C.I.A. S.P.A., VIA FILIPPO TURATI 27, 20121 MILANO, ITALIA | F901229 |
| CINZANO BIANCO VERMOUTH BIANCO SPECIALE FRANCESCO CINZANO E COMP. TORINO | RETTANGOLO ROSSO/BLU, STEMMI, MEDAGLIE, OVALE | 30081 | 30081 | 26022010 | 33 | Registrato | FRANCESCO CINZANO & C.I.A. S.P.A., VIA FILIPPO TURATI 27, 20121 MILANO, ITALIA | F043294 |
| CINZANO EXTRA DRY VERMOUTH | RETTANGOLO ROSSO/BLU, FOGLIE INTRECCIATE, GRAPPOLI D'UVA, OVALE | 30083 | 30083 | 25022010 | 33 | Registrato | FRANCESCO CINZANO & C.I.A. S.P.A., VIA FILIPPO TURATI 27, 20121 MILANO, ITALIA | F043291 |
| CINZANO FRANCESCO CINZANO CASA FONDATA NEL 1757 | RETTANGOLO ROSSO/BLU, MEDAGLIE STEMMI, RAGGI, FIRMA (NUOVA VERSIONE) | 2002-108570 | 134307 | 30032013 | 33 | Registrato | FRANCESCO CINZANO & C.I.A. S.P.A., VIA FILIPPO TURATI 27, 20121 MILANO, ITALY | F084063 |
| CINZANO ROSSO VERMOUTH FRANCESCO CINZANO E COMP. TORINO | RETTANGOLO ROSSO/BLU, STEMMI, MEDAGLIE, OVALE | 30082 | 30082 | 25022010 | 33 | Registrato | FRANCESCO CINZANO & C.I.A. S.P.A., VIA FILIPPO TURATI 27, 20121 MILANO, ITALIA | F043295 |
| CYNAR | | 27807/95 | 4117/95 | 21122005 | 33 | Registrato | CAMPARI - CRODO S.P.A., VIA FILIPPO TURATI 27, 20121 MILANO, ITALIA | F061304 |
| CINZANO | | 25021 | 1999/95 | 23052005 | 33 | Registrato | FRANCESCO CINZANO & C.I.A. S.P.A., VIA FILIPPO TURATI 27, 20121 MILANO, ITALIA | F043239 |
| CINZANO | RETTANGOLO ROSSO/BLU | 28160 | 3809/95 | 18122005 | 32 | Abband. | FRANCESCO CINZANO & C.I.A. S.P.A., VIA FILIPPO TURATI 27, 20121 MILANO, ITALIA | F043235 |
| CINZANO | RETTANGOLO ROSSO/BLU | 27289 | 2657/95 | 08112005 | 33 | Registrato | FRANCESCO CINZANO & C.I.A. S.P.A., VIA FILIPPO TURATI 27, 20121 MILANO, ITALIA | F043237 |
| CINZANO BIANCO VERMOUTH BIANCO SPECIALE | RETTANGOLO ROSSO/BLU, STEMMI, MEDAGLIE, STRISCIA DIAGONALE | 25793 | 1396/95 | 23082005 | 32 | Abband. | FRANCESCO CINZANO & C.I.A. S.P.A., VIA FILIPPO TURATI 27, 20121 MILANO, ITALIA | F043208 |
| CINZANO BIANCO VERMOUTH BIANCO SPECIALE | RETTANGOLO ROSSO/BLU, STEMMI, MEDAGLIE, STRISCIA DIAGONALE | 32807 | 1425/96 | 27122006 | 33 | Abband. | FRANCESCO CINZANO & C.I.A. S.P.A., VIA FILIPPO TURATI 27, 20121 MILANO, ITALIA | F043241 |
| CINZANO BITTER | RETTANGOLO ROSSO/BLU, LOGO RIPETUTO | 34318 | | 27122009 | 32 | Abband. | FRANCESCO CINZANO & C.I.A. S.P.A., VIA FILIPPO TURATI 27, 20121 MILANO, ITALIA | F043236 |
| CINZANO FRANCESCO CINZANO E COMP. TORINO | RETTANGOLO ROSSO/BLU, STEMMI, MEDAGLIE | 34319 | 8/00 | 07032009 | 32 | Abband. | FRANCESCO CINZANO & C.I.A. S.P.A., VIA FILIPPO TURATI 27, 20121 MILANO, ITALIA | F043242 |
| CINZANO | PAROLA, CARATTERI ARABI | 6019 | 6019 | 01072011 | 32 | Registrato | FRANCESCO CINZANO & C.I.A. S.P.A., VIA FILIPPO TURATI 27, 20121 MILANO, ITALIA | F001096 |
| CINZANO | PAROLA, CARATTERI ARABI | 6020 | 6020 | 01072011 | 33 | Registrato | FRANCESCO CINZANO & C.I.A. S.P.A., VIA FILIPPO TURATI 27, 20121 MILANO, ITALIA | F008030 |
| CINZANO | RETTANGOLO ROSSO/BLU | 76438 | 76438 | 13022010 | 32 | Registrato | FRANCESCO CINZANO & C.I.A. S.P.A., VIA FILIPPO TURATI 27, 20121 MILANO, ITALY | F029153 |
| CINZANO | RETTANGOLO ROSSO/BLU | 76439 | 76439 | 13022010 | L33 | Registrato | FRANCESCO CINZANO & C.I.A. S.P.A., VIA FILIPPO TURATI 27, 20121 MILANO, ITALY | F029154 |

Handwritten signature and initials, including a large 'R' and '12'.

Marchi di proprietà Campari - Crodo S.p.A.

| Parte Verbale | Parte Figurativa | Domanda N. | Reg. N. | Prossimo Rinnovo | Classif. Int. | Status | Titolare Registrato | Rif. J&P |
|--|---|----------------|---------------|------------------|---------------|------------------|---|----------|
| CINZANO ROSSO VERMOUTH ROSSO FRANCESCO CINZANO & COMP. TORINO | RETTANGOLO ROSSO/BLU, STEMMI, MEDAGLIE | 59217 | 59217 | 23112010 | 33 | Registrato | FRANCESCO CINZANO & C.I.A S.P.A., VIA FILIPPO TURATI 27, 20121 MILANO, ITALY | F0135222 |
| CYNAR | | | 163/122 | 12072009 | 32 33 | Registrato | CAMPARI - CRODO S.P.A., VIA FILIPPO TURATI 27, 20121 MILANO, ITALY | F0613003 |
| CINZANO | STEMMI, MEDAGLIE | 12958 | 12958/B-34 | 08122005 | 33 | Registrato | ETABLISSEMENT MARQUET "GRANDES MARQUES INTERNATIONALES", KONTORHAUS, VADUZ, LIECHTENSTEIN | F9000067 |
| CINZANO | | 181/B-50/85 | | 14092013 | 33 | Registrato | FRANCESCO CINZANO & C.I.A. VIA FILIPPO TURATI 27, 20121 MILANO, ITALY | F0781411 |
| CINZANO | RETTANGOLO ROSSO/BLU, CORNICE | 12370/B-33 | 12370/B-33 | 25052005 | 32 33 | Registrato | FRANCESCO CINZANO & C.I.A S.P.A., VIA FILIPPO TURATI 27, 20121 MILANO, ITALY | F0440448 |
| CINZANO FRANCESCO CINZANO CASA FONDATA NEL 1757 | RETTANGOLO ROSSO/BLU, MEDAGLIE, STEMMI, RAGGI, FIRMA (NUOVA VERSIONE) | 47878 | | 01062012 | 32 | Domanda Pendente | FRANCESCO CINZANO & C.I.A S.P.A., VIA FILIPPO TURATI 27, 20121 MILANO, ITALY | F084854 |
| CINZANO | | | 318 | | 33 | Registrato | FRANCESCO CINZANO & C.I.A S.P.A., VIA GRAMSCI 7, 10121 TORINO, ITALIA | F001098 |
| CINZANO VERMOUTH FRANCESCO CINZANO & COMP. TORINO | RETTANGOLO ROSSO/BLU, STEMMI, MEDAGLIE | | 319 | | 33 | Registrato | FRANCESCO CINZANO & C.I.A S.P.A., VIA GRAMSCI 7, 10121 TORINO, ITALIA | F001099 |
| * | CINZANO IN CARATTERI CIRILLICI | 08878 | 08878 | 02102006 | 32 33 | Registrato | FRANCESCO CINZANO & C.I.A S.P.A., VIA FILIPPO TURATI 27, 20121 MILANO, ITALY | F041339 |
| CINZANO | | 07728 | 07726 | 05042008 | 33 | Registrato | FRANCESCO CINZANO & C.I.A S.P.A., VIA FILIPPO TURATI 27, 20121 MILANO, ITALY | F041342 |
| CINZANO | RETTANGOLO ROSSO/BLU | 61/53 | 08875 | 28112007 | 32 33 | Registrato | FRANCESCO CINZANO & C.I.A S.P.A., VIA FILIPPO TURATI 27, 20121 MILANO, ITALY | F041340 |
| CINZANO BITTER | RETTANGOLO ROSSO/BLU, STEMMI, FIRMA, CORNICE | 9911/83 | 18928 | 28032008 | 33 | Registrato | FRANCESCO CINZANO & C.I.A S.P.A., VIA FILIPPO TURATI 27, 20121 MILANO, ITALY | F044202 |
| CINZANO BITTER SODA | RETTANGOLO ROSSO/BLU, RETTANGOLI | 9910/83 | 18925 | 28032008 | 33 | Registrato | FRANCESCO CINZANO & C.I.A S.P.A., VIA FILIPPO TURATI 27, 20121 MILANO, ITALY | F044208 |
| CINZANO ORANGIO IL GUSTO DEL SOLE THE NATURAL TASTE OF MEDITERRANEAN ORANGES | RETTANGOLO ROSSO/BLU, ETICHETTA A SFONDO BLU, SOLE | 1819/85 | 23761 | 28052007 | L33 | Registrato | FRANCESCO CINZANO & C.I.A S.P.A., VIA FILIPPO TURATI 27, 20121 MILANO, ITALY | F051332 |
| CINZANO VERMOUTH FRANCESCO CINZANO & COMP. TORINO | RETTANGOLO, STEMMI, MEDAGLIE | 10040 | 10040 | 16022008 | 33 | Registrato | FRANCESCO CINZANO & C.I.A S.P.A., VIA FILIPPO TURATI 27, 20121 MILANO, ITALY | F041341 |
| TIZIANO | | 9909/93 | 18337 | 30012006 | 33 | Registrato | FRANCESCO CINZANO & C.I.A S.P.A., VIA FILIPPO TURATI 27, 20121 MILANO, ITALY | F044196 |
| CINZANO | | 84/87 | 94/87 | 22091999 | 32 33 | Registrato | FRANCESCO CINZANO & C.I.A S.P.A., VIA GRAMSCI 7, 10121 TORINO, ITALIA | F013524 |
| CINZANO | CINZANO IN CARATTERI CIRILLICI | 80810 | 80810 | 02102008 | 32 33 | Registrato | CAMPARI - CRODO S.P.A., VIA FILIPPO TURATI 27, 20121 MILANO, ITALY | F017961 |
| CINZANO | | 1003 | 1003 | 05042008 | 33 | Registrato | CAMPARI - CRODO S.P.A., VIA FILIPPO TURATI 27, 20121 MILANO, ITALY | F005577 |
| CINZANO | RETTANGOLO ROSSO/BLU | 36283 | 36283 | 28112007 | 32 33 | Registrato | CAMPARI - CRODO S.P.A., VIA FILIPPO TURATI 27, 20121 MILANO, ITALY | F005578 |
| CINZANO VERMOUTH FRANCESCO CINZANO & COMP. TORINO | RETTANGOLO, STEMMI, MEDAGLIE | 863 | 863 | 16022008 | 33 | Registrato | FRANCESCO CINZANO & C.I.A S.P.A., VIA GRAMSCI, 7, 10121 TORINO, ITALIA | F005576 |
| CINZANO | | 4-2001-0000843 | 4-2001-00843 | 13122012 | 32 33 | Registrato | CAMPARI - CRODO S.P.A., VIA FILIPPO TURATI 27, 20121 MILANO, ITALY | F079420 |
| CINZANO | RETTANGOLO ROSSO/BLU | 4-2001-0000842 | 4-2001-00542 | 10022013 | 32 33 | Registrato | CAMPARI - CRODO S.P.A., VIA FILIPPO TURATI 27, 20121 MILANO, ITALY | F079421 |
| CINZANO ORANGIO IL GUSTO DEL SOLE THE NATURAL TASTE OF MEDITERRANEAN ORANGES | RETTANGOLO ROSSO/BLU, ETICHETTA A SFONDO BLU, SOLE | 105519 | 4-1998-107841 | 11102005 | 33 | Registrato | FRANCESCO CINZANO & C.I.A S.P.A., VIA GRAMSCI, 10121 TORINO, ITALIA | F052436 |
| ORANSODA | | 2981/2000 | 58478 | 21082011 | 29 30 32 33 | Registrato | CAMPARI - CRODO S.P.A., VIA GRAMSCI, 10121 TORINO, ITALIA | F081294 |
| CINZANO | | 7665 | 7665 | 25112004 | 33 | Registrato | FRANCESCO CINZANO & C.I.A S.P.A., VIA GRAMSCI, 10121 TORINO, ITALIA | F001100 |

TRADEMARK

REEL: 008366 FRAME: 0041

Marchi di proprietà Campari - Crodo S.p.A.

| Parte Verbale | Parte Figurativa | Domanda N. | Reg. N. | Prossimo Rinnovo | Classi Int. | Status | Titolare Registrato | Rif. J&P |
|--|--|------------|----------|------------------|-------------|------------------|---|----------|
| CINZANO | RETTANGOLO ROSSO/BLU | R200100893 | 110845 | 05032011 | 32 33 | Registrato | FRANCESCO CINZANO & C.IA S.P.A., VIA FILIPPO TURATI, 27, 20121 MILANO, ITALY | F020947 |
| CINZANO FRESCO | | 2849/99 | 217089 | 15032010 | 33 | Registrato | FRANCESCO CINZANO & C.IA S.P.A., VIA PRINCIPESSA FELICITA DI SAVOIA, 8/12, 10131 TORINO, ITALY | F071822 |
| CINZANO ORANCIO IL GUSTO DEL SOLE THE NATURAL TASTE OF MEDITERRANEAN ORANGES | RETTANGOLO ROSSO/BLU, ETICHETTA A SFONDO BLU, SOLE | 4825/95 | 203694 | 31122006 | 33 | Registrato | FRANCESCO CINZANO & C.IA S.P.A., VIA PRINCIPESSA FELICITA DI SAVOIA, 8/12, 10131 TORINO, ITALY | F051325 |
| CINZANO | CINZANO IN CARATTERI EBRAICI | 3288 | 3288 | 18092016 | 33 | Registrato | FRANCESCO CINZANO & C.IA S.P.A., VIA FILIPPO TURATI 27, 20121 MILANO, ITALY | F051543 |
| CINZANO | RETTANGOLO ROSSO/BLU | 3287 | 3287 | 18092016 | 33 | Registrato | FRANCESCO CINZANO & C.IA S.P.A., VIA FILIPPO TURATI 27, 20121 MILANO, ITALY | F051544 |
| CINZANO VERMOUTH FRANCESCO CINZANO E COMP. TORINO | RETTANGOLO ROSSO/BLU, STEMMI, MEDAGLIE | 93 | 93 | 13082011 | 33 | Registrato | FRANCESCO CINZANO & C.IA S.P.A., VIA PRINCIPESSA FELICITA DI SAVOIA 8/12, 10131 TORINO, ITALIA | F001109 |
| CYNAR | RETTANGOLO ROSSO/BLU, STEMMI, MEDAGLIE | 92 | 92 | 13082011 | 33 | Registrato | FRANCESCO CINZANO & C. S.P.A., VIA PRINCIPESSA FELICITA DI SAVOIA 8/12, 10131 TORINO, ITALIA | F003898 |
| CIN | RETTANGOLO ROSSO/BLU, CERCHIO, OMBREGGIATURA SINISTRA | 869533 | 869533 | 03122005 | 33 | Registrato | CAMPARI - CRODO S.P.A., VIA FILIPPO TURATI 27, 20121 MILANO, ITALY | F061291 |
| CINZANO | RETTANGOLO ROSSO/BLU, CERCHIO, OMBREGGIATURA SINISTRA | 39984327.3 | 39984327 | 15102009 | 33 | Registrato | FRANCESCO CINZANO & C.IA S.P.A., TURIN, ITALIEN | F074532 |
| CINZANO | RETTANGOLO ROSSO/BLU, OMBREGGIATURA DESTRA | 39984325.7 | 39984325 | 15102009 | 33 | Registrato | FRANCESCO CINZANO & C.IA S.P.A., TURIN, ITALIEN | F074531 |
| CIN | RETTANGOLO ROSSO/BLU, OMBREGGIATURA SINISTRA | 39984326.5 | 39984326 | 15102009 | 33 | Registrato | FRANCESCO CINZANO & C.IA S.P.A., TURIN, ITALIEN | F074530 |
| CINZANO | | 642382 | 642382 | 07072011 | 33 | Registrato | FRANCESCO CINZANO & C.IA S.P.A., VIA GRAMSCI 7, 10121 TORINO, ITALIA | F001112 |
| CINZANO | RETTANGOLO ROSSO/BLU | 638175 | 638175 | 20092011 | 32 33 | Registrato | FRANCESCO CINZANO & C.IA S.P.A., VIA FILIPPO TURATI, 27, 20121 MILANO, ITALY | F045518 |
| CINZANO BIANCO VERMOUTH BIANCO SPECIALE FRANCESCO CINZANO E COMP. TORINO | RETTANGOLO ROSSO/BLU, STEMMI, MEDAGLIE | 640947 | 640947 | 20092011 | 32 33 | Registrato | FRANCESCO CINZANO & C.IA S.P.A., VIA FILIPPO TURATI, 27, 20121 MILANO, ITALY | F045504 |
| CINZANO BITTER | RETTANGOLO ROSSO/BLU, LOGO RIPETUTO, CONTROETICHETTA, COLLARINA, TAPPO | 708384 | 708384 | 08082006 | 33 | Registrato | FRANCESCO CINZANO & C.IA S.P.A., VIA PRINCIPESSA FELICITA DI SAVOIA, 8/12, 10131 TORINO, ITALIA | F045502 |
| CINZANO FRESCO | | 860484 | 860484 | 07032008 | 33 | Registrato | FRANCESCO CINZANO & C.IA S.P.A., VIA PRINCIPESSA FELICITA DI SAVOIA 8/12, 10131 TORINO, ITALIA | F045499 |
| CINZANO ORANCIO IL GUSTO DEL SOLE | RETTANGOLO ROSSO/BLU, ETICHETTA A SFONDO BLU, SOLE | 38647321.0 | 38647321 | 31102005 | 33 | Registrato | FRANCESCO CINZANO & C.IA S.P.A., VIA PRINCIPESSA FELICITA DI SAVOIA N.8/12, 10131 TORINO, ITALY | F074537 |
| LIMETTO | | 38535382.3 | 38535382 | 30082005 | 33 | Registrato | FRANCESCO CINZANO & C.IA S.P.A., VIA PRINCIPESSA FELICITA DI SAVOIA, 8/12, TORINO, ITALY | F051331 |
| VERMOUTH FRANCESCO CINZANO E COMP. TORINO | STEMMI VUOTI, MEDAGLIE | 38751980.7 | 38751360 | 28102007 | 33 | Registrato | FRANCESCO CINZANO & C.IA S.P.A., VIA PRINCIPESSA FELICITA DI SAVOIA 8/12, TORIN, IT | F074544 |
| CINZANO | RETTANGOLO ROSSO/BLU | 18328 | 18328/98 | 18032006 | 33 | Registrato | FRANCESCO CINZANO & C.IA S.P.A., VIA PRINCIPESSA FELICITA DI SAVOIA 8/12, 10131 TORINO, ITALY | F015977 |
| CINZANO | RETTANGOLO ROSSO/BLU | 20486 | | 29032011 | 33 | Registrato | FRANCESCO CINZANO & C.IA S.P.A., VIA PRINCIPESSA FELICITA DI SAVOIA 8/12, 10131 TORINO, ITALIA | F001114 |
| CINZANO VERMOUTH FRANCESCO CINZANO E COMP. TORINO | RETTANGOLO ROSSO/BLU, STEMMI, MEDAGLIE | 29026 | | 05042002 | 33 | Domanda Pendente | FRANCESCO CINZANO & CIA S.P.A., VIA FILIPPO TURATI, 27, 20121 MILANO, ITALY | F049198 |
| CINZANO | RETTANGOLO ROSSO/BLU | 15281 | 15281 | 06092009 | 33 | Registrato | F.SCO CINZANO & C.IA S.P.A., VIA PRINCIPESSA FELICITA DI SAVOIA 8/12, 10131 TORINO, ITALY | F001113 |
| CINZANO | RETTANGOLO ROSSO/BLU | 4086 | 4086 | 18042015 | 33 | Registrato | FRANCESCO CINZANO & C.IA S.P.A., VIA FILIPPO TURATI 27, 20121 MILANO, ITA LIA | F043231 |
| CINZANO | RETTANGOLO ROSSO/BLU | 38107 | 38107 | 09022012 | 33 | Registrato | FRANCESCO CINZANO & C.IA S.P.A., VIA FILIPPO TURATI 27, 20121 MILANO, ITALIA | F001111 |
| CRODINO | | BB108/94 | 3307870 | 16052007 | 32 | Registrato | CAMPARI - CRODO S.P.A., VIA FILIPPO TURATI 27, 20121 MILANO, ITALY | F061329 |

14

Marchi di proprietà Campari - Crodo S.p.A.

| Parte Verbale | Parte Figurativa | Domanda N. | Reg. N. | Prossimo Rinnovo | Classi Int. | Status | Titolare Registrato | Rif. J.R.P |
|---|---|------------|---------|------------------|-------------|------------|---|------------|
| CRODINO | | 98110/84 | 3292885 | 25042007 | 33 | Registrato | CAMPARI - CRODO S.P.A., VIA FILIPPO TURATI 27, 20121 MILANO, ITALY | F061330 |
| CRODINO C | SCUDO, FREGI, RETTANGOLO, FIGURA IRREGOLARE | 13835/89 | 4443808 | 05012011 | 32 | Registrato | CAMPARI - CRODO S.P.A., VIA FILIPPO TURATI 27, 20121 MILANO, ITALY | F066479 |
| CYNAR | CARCIOFO, SIGILLO, CORNICE | 54734/88 | 4280741 | 02072009 | 33 | Registrato | CAMPARI - CRODO S.P.A., VIA FILIPPO TURATI 27, 20121 MILANO, ITALY | F003309 |
| LISIEL | | 121061/84 | 3328647 | 04072007 | 32 | Registrato | PEZZIOL B.V., DREEF 36, 2012 HS HAARLEM, THE NETHERLANDS | F061322 |
| TERME DI CRODO | FONTANA STILIZZATA, DOPPIA CORNICE | 121062/84 | 3346481 | 12092007 | 32 | Registrato | PEZZIOL B.V., DREEF 36, 2012 HS HAARLEM, THE NETHERLANDS | F061326 |
| VALLE D'ORO | | 121063/84 | 3346482 | 12092007 | 32 | Registrato | PEZZIOL B.V., DREEF 36, 2012 HS HAARLEM, THE NETHERLANDS | F061321 |
| | CINZANO IN CARATTERI KATAKANA | 2147154 | 2147154 | 23082009 | 33 | Registrato | FRANCESCO CINZANO & C.I.A S.P.A., VIA FILIPPO TURATI 27, 20121 MILANO, ITALY | F019170 |
| | CINZANO IN CARATTERI KATAKANA | 2145130 | 2145130 | 23062009 | 30 32 | Registrato | FRANCESCO CINZANO & C.I.A S.P.A., VIA FILIPPO TURATI 27, 20121 MILANO, ITALY | F019171 |
| | RETTANGOLO ROSSO/BLU | 1960928 | 1960928 | 16062007 | 30 32 | Registrato | FRANCESCO CINZANO & C.I.A S.P.A., VIA FILIPPO TURATI 27, 20121 MILANO, ITALY | F013525 |
| | RETTANGOLO ROSSO/BLU, FASCIA, OMBREGGIATURA DESTRA | 55485/89 | 4387211 | 26052010 | 33 | Registrato | FRANCESCO CINZANO & C.I.A S.P.A., VIA PRINCIPESSA FELICITA' DI SAVOIA 8/12, 10131 TORINO, ITALY | F074549 |
| | RETTANGOLO ROSSO/BLU, FASCIA, OMBREGGIATURA SINISTRA | 55486/89 | 4387212 | 26052010 | 33 | Registrato | FRANCESCO CINZANO & C.I.A S.P.A., VIA PRINCIPESSA FELICITA' DI SAVOIA 8/12, 10131 TORINO, ITALY | F074550 |
| CIN | | 46108/83 | 3142081 | 30042006 | 33 | Registrato | FRANCESCO CINZANO & C.I.A S.P.A., VIA PRINCIPESSA FELICITA' DI SAVOIA 8/12, 10131 TORINO, ITALY | F041001 |
| CINZANO | | 219383 | 219383 | 10102010 | 33 | Registrato | FRANCESCO CINZANO & C.I.A S.P.A., VIA FILIPPO TURATI 27, 20121 MILANO, ITALY | F001106 |
| CINZANO | | 1610939 | 1610939 | 30082013 | L33 | Registrato | FRANCESCO CINZANO & C.I.A S.P.A., VIA FILIPPO TURATI 27, 20121 MILANO, ITALY | F003034 |
| CINZANO | | 54319/83 | 3287883 | 12032007 | 24 | Registrato | FRANCESCO CINZANO & C.I.A S.P.A., VIA PRINCIPESSA FELICITA' DI SAVOIA 8/12, 10131 TORINO, ITALY | F041457 |
| CINZANO | | 77290/83 | 3158885 | 30082006 | 32 | Registrato | FRANCESCO CINZANO & C.I.A S.P.A., VIA FILIPPO TURATI 27, 20121 MILANO, ITALY | F042289 |
| CINZANO | RETTANGOLO ROSSO/BLU | 1684062 | 1684062 | 29052014 | 33 | Registrato | FRANCESCO CINZANO & C.I.A S.P.A., VIA FILIPPO TURATI 27, 20121 MILANO, ITALY | F003035 |
| CINZANO | RETTANGOLO ROSSO/BLU | 322646/82 | 3155182 | 31052006 | 24 | Registrato | FRANCESCO CINZANO & C.I.A S.P.A., VIA PRINCIPESSA FELICITA' DI SAVOIA 8/12, 10131 TORINO, ITALY | F030619 |
| CINZANO | RETTANGOLO ROSSO/BLU | 97428/86 | 4230913 | 14012009 | 32 | Registrato | FRANCESCO CINZANO & C.I.A S.P.A., VIA FILIPPO TURATI 27, 20121 MILANO, ITALY | F055620 |
| CINZANO FRESCO | | 126927/86 | 4268424 | 23042009 | 33 | Registrato | FRANCESCO CINZANO & C.I.A S.P.A., VIA FILIPPO TURATI 27, 20121 MILANO, ITALY | F076766 |
| CINZANO GRUPPO CINZANO | CINZANO LOGO IN CARATTERI KATAKANA, LEONE IN QUADRATO | 2169176 | 2169176 | 28112009 | 09 16 | Registrato | FRANCESCO CINZANO & C.I.A S.P.A., VIA PRINCIPESSA FELICITA' DI SAVOIA 8/12, 10131 TORINO, ITALY | F030689 |
| CINZANO ORANCIO IL GUSTO DEL SOLE HE NATURAL TASTE OF MEDITERRANEAN ORANGES | RETTANGOLO ROSSO/BLU, ETICHETTA A SFONDO BILU, SOLE | 119636/95 | 4132469 | 03042008 | L33 | Registrato | FRANCESCO CINZANO & C.I.A S.P.A., VIA FILIPPO TURATI 27, 20121 MILANO, ITALY | F052437 |
| TIZIANO | | 2511778 | 2511778 | 31032013 | L33 | Registrato | FRANCESCO CINZANO & C.I.A S.P.A., VIA FILIPPO TURATI 27, 20121 MILANO, ITALY | F031378 |
| VERMOUTH FRANCESCO CINZANO E COMP. TORINO | STEMMI, MEDAGLIE | 228398 | 228398 | 22092011 | 33 | Registrato | FRANCESCO CINZANO & C.I.A S.P.A., VIA FILIPPO TURATI 27, 20121 MILANO, ITALY | F001105 |
| | CINZANO IN CARATTERI ARABI | 26924 | 26924 | 03072010 | 33 | Registrato | FRANCESCO CINZANO & C.I.A S.P.A., VIA FILIPPO TURATI 27, 20121 MILANO, ITALY | F020207 |
| | CINZANO IN CARATTERI ARABI | 26914 | 26914 | 03072010 | 32 | Registrato | FRANCESCO CINZANO & C.I.A S.P.A., VIA FILIPPO TURATI 27, 20121 MILANO, ITALY | F020210 |
| | TESTA DI LEONE | 14422 | 14422 | 20102011 | 32 | Abband. | ETABLISSEMENT MARQUET SAUVAGES INTERNATIONALES, KONIGRHALS, VADUZ, L.I.C. | F078422 |

Marchi di proprietà Campari - Crodo S.p.A.

| Parte Verbale | Parte Figurativa | Domanda N. | Reg. N. | Prossimo Rinnovo | Classi Int. | Status | Titolare Registrato | Rif. J&P |
|---------------|---|------------|---------|------------------|-------------|------------|--|----------|
| CINZANO | TESTA DI LEONE | 14423 | 14423 | 20102011 | 33 | Abband. | ETABLISSEMENT MARQUET "GRANDES MARQUES INTERNATIONALES, KONTORHAUS, VADUZ | F079423 |
| CINZANO | | 17777 | 17777 | 15122010 | 32 | Registrato | FRANCESCO CINZANO & C.I.A S.P.A., VIA FILIPPO TURATI 27, 20121 MILANO, ITALY | F042795 |
| CINZANO | RETTANGOLO ROSSO/BLU | 41259 | 17778 | 15122010 | 33 | Registrato | FRANCESCO CINZANO & C.I.A S.P.A., VIA FILIPPO TURATI 27, 20121 MILANO, ITALY | F042796 |
| AGNA | | 994968 | 41259 | 20042013 | 33 | Registrato | FRANCESCO CINZANO & C.I.A S.P.A., VIA FILIPPO TURATI 27, 20121 MILANO, ITALY | F001240 |
| AGNA | | 994969 | 994968 | 11072007 | 32 | Registrato | CAMPARI - CRODO S.P.A., VIA FILIPPO TURATI 27, 20121 MILANO, ITALY | F060865 |
| AGNA | | 994970 | 994969 | 11072007 | 33 | Registrato | CAMPARI - CRODO S.P.A., VIA FILIPPO TURATI 27, 20121 MILANO, ITALY | F060866 |
| AGNA | | 994965 | 994970 | 11072007 | 32 | Registrato | CAMPARI - CRODO S.P.A., VIA FILIPPO TURATI 27, 20121 MILANO, ITALY | F060867 |
| AGNA | | 994964 | 994965 | 11072007 | 33 | Registrato | PEZZIOL B.V., DREEF 36, 2012 HS HAARLEM, THE NETHERLANDS | F060876 |
| AGNA | RETTANGOLO ROSSO/BLU, CERCHIO, FASCIA, OMBREGGIATURA SINISTRA | 2207484 | 994964 | 11072007 | 32 | Registrato | PEZZIOL B.V., DREEF 36, 2012 HS HAARLEM, THE NETHERLANDS | F060884 |
| AGNA | RETTANGOLO ROSSO/BLU, FASCIA, OMBREGGIATURA SINISTRA/DESTRA | 2207486 | 2207484 | 02092009 | 33 | Abband. | FRANCESCO CINZANO & C.I.A S.P.A., VIA FILIPPO TURATI 27, 20121 MILANO, ITALY | F074449 |
| AGNA | | 1234136 | 2207486 | 02092009 | 33 | Abband. | FRANCESCO CINZANO & C.I.A S.P.A., VIA FILIPPO TURATI 27, 20121 MILANO, ITALY | F074458 |
| AGNA | | 1234137 | 1234136 | 25072005 | 32 | Registrato | FRANCESCO CINZANO & C.I.A S.P.A., VIA FILIPPO TURATI 27, 20121 MILANO, ITALY | F007780 |
| AGNA | LOGO, DUE RIGHE, CARATTERI MINUSCOLI, INIZIALI IN CARATTERI MAIUSCOLI | 509078 | 1234137 | 25072005 | 33 | Registrato | FRANCESCO CINZANO & C.I.A S.P.A., VIA FILIPPO TURATI 27, 20121 MILANO, ITALY | F007781 |
| AGNA | | 1044895 | 509078 | 27122009 | 33 | Registrato | FRANCESCO CINZANO & C.I.A S.P.A., VIA FILIPPO TURATI 27, 20121 MILANO, ITALY | F001259 |
| AGNA | | 1118566 | 1044895 | 10042008 | L33 | Registrato | FRANCESCO CINZANO & C.I.A S.P.A., VIA FILIPPO TURATI 27, 20121 MILANO, ITALY | F001261 |
| AGNA | | 1370896 | 1118566 | 01082010 | 25 | Registrato | FRANCESCO CINZANO & C.I.A S.P.A., VIA FILIPPO TURATI 27, 20121 MILANO, ITALY | F012103 |
| AGNA | | 1370895 | 1370896 | 24012006 | 28 | Registrato | FRANCESCO CINZANO & C.I.A S.P.A., VIA FILIPPO TURATI 27, 20121 MILANO, ITALY | F025413 |
| AGNA | | 1370894 | 1370895 | 24012006 | 24 | Registrato | FRANCESCO CINZANO & C.I.A S.P.A., VIA FILIPPO TURATI 27, 20121 MILANO, ITALY | F025414 |
| AGNA | | 1370898 | 1370894 | 24012006 | 18 | Registrato | FRANCESCO CINZANO & C.I.A S.P.A., VIA FILIPPO TURATI 27, 20121 MILANO, ITALY | F025415 |
| AGNA | | 1370897 | 1370898 | 24012006 | 33 | Registrato | FRANCESCO CINZANO & C.I.A S.P.A., VIA FILIPPO TURATI 27, 20121 MILANO, ITALY | F025416 |
| AGNA | | 1374313 | 1370897 | 24012006 | 32 | Registrato | FRANCESCO CINZANO & C.I.A S.P.A., VIA FILIPPO TURATI 27, 20121 MILANO, ITALY | F025417 |
| AGNA | | 1374311 | 1374313 | 15022006 | L42 | Registrato | FRANCESCO CINZANO & C.I.A S.P.A., VIA FILIPPO TURATI 27, 20121 MILANO, ITALY | F025418 |
| AGNA | | 1374312 | 1374311 | 15022006 | 35 | Registrato | FRANCESCO CINZANO & C.I.A S.P.A., VIA FILIPPO TURATI 27, 20121 MILANO, ITALY | F025419 |
| AGNA | RETTANGOLO ROSSO/BLU | 937374 | 1374312 | 15022006 | L39 | Registrato | FRANCESCO CINZANO & C.I.A S.P.A., VIA FILIPPO TURATI 27, 20121 MILANO, ITALY | F025774 |
| AGNA | RETTANGOLO ROSSO/BLU | 1227184 | 937374 | 30012014 | 33 | Registrato | CAMPARI - CRODO S.P.A., VIA FILIPPO TURATI 27, 20121 MILANO, ITALY | F001253 |
| AGNA | RETTANGOLO ROSSO/BLU | 1450161 | 1227184 | 26092005 | 33 | Registrato | FRANCESCO CINZANO & C.I.A S.P.A., VIA FILIPPO TURATI 27, 20121 MILANO, ITALY | F013627 |
| AGNA | RETTANGOLO ROSSO/BLU | 1450161 | 1450161 | 11122007 | 18 | Registrato | FRANCESCO CINZANO & C.I.A S.P.A., VIA FILIPPO TURATI 27, 20121 MILANO, ITALY | F032946 |

[Handwritten signature]

[Handwritten initials]

[Handwritten initials]

Marchi di proprietà Campari - Crodo S.p.A.

| Parte Verbale | Parte Figurativa | Domanda N. | Reg. N. | Prossimo Rinnovo | Classi Int. | Status | Titolo Registrato | Rif. J.&P |
|---|--|-------------|-------------|------------------|-------------|------------|--|-----------|
| AGNA CINZANO | RETTANGOLO ROSSO/BLU | 1450162 | 1450162 | 11122007 | L24 | Registrato | FRANCESCO CINZANO & C.I.A S.P.A., VIA FILIPPO TURATI 27, 20121 MILANO, ITALY | F032947 |
| AGNA CINZANO | RETTANGOLO ROSSO/BLU | 1450163 | 1450163 | 11122007 | L25 | Registrato | FRANCESCO CINZANO & C.I.A S.P.A., VIA FILIPPO TURATI 27, 20121 MILANO, ITALY | F032948 |
| AGNA CINZANO | RETTANGOLO ROSSO/BLU | 1450164 | 1450164 | 11122007 | 28 | Registrato | FRANCESCO CINZANO & C.I.A S.P.A., VIA FILIPPO TURATI 27, 20121 MILANO, ITALY | F032949 |
| AGNA CINZANO | RETTANGOLO ROSSO/BLU | 1458929 | 1458929 | 20032008 | 32 | Registrato | FRANCESCO CINZANO & C.I.A S.P.A., VIA FILIPPO TURATI 27, 20121 MILANO, ITALY | F032950 |
| AGNA CINZANO | RETTANGOLO ROSSO/BLU | 1450165 | 1450165 | 11122007 | L35 | Registrato | FRANCESCO CINZANO & C.I.A S.P.A., VIA FILIPPO TURATI 27, 20121 MILANO, ITALY | F032951 |
| AGNA CINZANO | RETTANGOLO ROSSO/BLU | 1450166 | 1450166 | 11122007 | 39 | Registrato | FRANCESCO CINZANO & C.I.A S.P.A., VIA FILIPPO TURATI 27, 20121 MILANO, ITALY | F032952 |
| AGNA CINZANO | RETTANGOLO ROSSO/BLU | 1450167 | 1450167 | 11122007 | 42 | Registrato | FRANCESCO CINZANO & C.I.A S.P.A., VIA FILIPPO TURATI 27, 20121 MILANO, ITALY | F032954 |
| AGNA CINZANO FRESCO | RETTANGOLO ROSSO/BLU | 2114331 | 2114331 | 30102006 | 33 | Registrato | FRANCESCO CINZANO & C.I.A S.P.A., VIA FILIPPO TURATI 27, 20121 MILANO, ITALY | F074774 |
| AGNA CINZANO FRESCO | RETTANGOLO ROSSO/BLU, STEMMI, ETICHETTA SEMICIRCOLARE | 2116394 | 2116394 | 07112006 | 33 | Registrato | FRANCESCO CINZANO & C.I.A S.P.A., VIA FILIPPO TURATI 27, 20121 MILANO, ITALY | F076337 |
| AGNA CINZANO ORANGIO IL GUSTO DEL SOLE THE NATURAL TASTE OF MEDITERRANEAN ORANGES | RETTANGOLO ROSSO/BLU, ETICHETTA A SFONDO BLU, SOLE | 2031274 | 2031274 | 21082005 | L33 | Registrato | FRANCESCO CINZANO & C.I.A S.P.A., VIA FILIPPO TURATI 27, 20121 MILANO, ITALY | F051329 |
| AGNA CINZANO THE BIANCO VERMOUTH BIANCO SPECIALE FRANCESCO CINZANO E COMP. TORINO | RETTANGOLO ROSSO/BLU, STEMMI, MEDAGLIE | 867155 | 867155 | 24072009 | 33 | Registrato | FRANCESCO CINZANO & C.I.A S.P.A., VIA FILIPPO TURATI 27, 20121 MILANO, ITALY | F012102 |
| AGNA CINZANO VERMOUTH | | 467214 | 467214 | 16022006 | 33 | Registrato | FRANCESCO CINZANO & C.I.A S.P.A., VIA FILIPPO TURATI 27, 20121 MILANO, ITALY | F001251 |
| AGNA VERMOUTH FRANCESCO CINZANO E COMP. TORINO | STEMMI, MEDAGLIE | 15323 | 15323 | 26082004 | 33 | Registrato | CAMPARI - CRODO S.P.A., VIA FILIPPO TURATI 27, 20121 MILANO, ITALY | F001257 |
| CRODO BLU LISIEL | RETTANGOLO, TRAPEZI | 145052 | 145052 | 11082010 | 32 | Registrato | CAMPARI - CRODO S.P.A., VIA FILIPPO TURATI 27, 20121 MILANO, ITALY | F077504 |
| CYNAR | | 38510 | 38510 | 25042008 | 33 | Registrato | CAMPARI - CRODO S.P.A., VIA FILIPPO TURATI 27, 20121 MILANO, ITALY | F060895 |
| CIN CIN | CINZANO IN CARATTERI GRECI (MAIUSCOLO E MINUSCOLO), SUONO TSINZANO | 85368 | 85368 | 21042007 | 32 33 | Registrato | FRANCESCO CINZANO & C.I.A S.P.A., VIA FILIPPO TURATI 27, 20121 MILANO, ITALY | F043101 |
| CINZANO | | 57102 | 57102 | 30072006 | 33 | Registrato | FRANCESCO CINZANO & C.I.A S.P.A., VIA PRINCIPessa FELICITA DI SAVOIA, 8/12, 10131 TORINO, ITALIA | F001115 |
| CINZANO | RETTANGOLO ROSSO/BLU | 97873 | 97873 | 02032010 | 18 24 25 28 | Registrato | FRANCESCO CINZANO & C.I.A S.P.A., VIA FILIPPO TURATI 27, 20121 MILANO, ITALY | F043100 |
| CINZANO FRESCO | RETTANGOLO ROSSO/BLU | 97874 | 97874 | 02032010 | 18 24 25 28 | Registrato | FRANCESCO CINZANO & C.I.A S.P.A., VIA FILIPPO TURATI 27, 20121 MILANO, ITALY | F043091 |
| CINZANO ORANGIO IL GUSTO DEL SOLE THE NATURAL TASTE OF MEDITERRANEAN ORANGES | RETTANGOLO ROSSO/BLU, ETICHETTA A SFONDO BLU, SOLE | 140480 | 140480 | 04082009 | 33 | Registrato | FRANCESCO CINZANO & C.I.A S.P.A., VIA PRINCIPessa FELICITA DI SAVOIA, 8/12, 10131 TORINO, ITALY | F073625 |
| VERMOUTH FRANCESCO CINZANO E COMP. TORINO | STEMMI, MEDAGLIE | 126102 | 126102 | 11082005 | 33 | Registrato | FRANCESCO CINZANO & C.I.A S.P.A., VIA FILIPPO TURATI 27, 20121 MILANO, ITALY | F901204 |
| CYNAR | | 11280 | 11280 | 21012008 | 33 | Registrato | FRANCESCO CINZANO & C.I.A S.P.A., VIA FILIPPO TURATI 27, 20121 MILANO, ITALY | F043092 |
| CINZANO | | 1066/97 | 18169 | 11042007 | 33 | Registrato | CAMPARI - CRODO S.P.A., VIA FILIPPO TURATI 27, 20121 MILANO, ITALY | F057142 |
| CINZANO | | 64/95 | 2449/4/11 | 05102005 | 33 | Registrato | MARQINT S.A., RUE DE LA COULOUVRE/NEUF 20, GENEVE, SVIZZA | F900211 |
| CINZANO | RETTANGOLO ROSSO/BLU, CORNICE | R-0119-7 | 18973/55/52 | 26062007 | 33 | Registrato | MARQINT S.A., RUE DE LA COULOUVRE/NEUF 20, GENEVE, SVIZZA | F900207 |
| TIZIANO | | 19518/19/54 | 19518/19/54 | 02052008 | 33 | Registrato | MARQINT S.A., GINEVRA SVIZZA | F900208 |

17

Marchi di proprietà Campari - Crodo S.p.A.

| Parte Verbale | Parte Figurativa | Domanda N. | Reg. N. | Prossimo Rinnovo | Classi Int. | Status | Titolare Registrato | Rif. J&P |
|---------------|---|---------------|--------------|------------------|-------------|------------|--|----------|
| ALA | | 19520/192/54 | 19520/192/54 | 02052008 | 33 | Registrato | MARQINT S.A., GINEBRA, SVIZZA | F900209 |
| EY | | 1370897 | 1370897 | 24012006 | 32 | Registrato | FRANCESCO CINZANO & C.I.A. S.P.A., VIA PRINCIPESSA FELICITA DI SAVOIA 8/12, 10131 TORINO, ITALIA | F029145 |
| EY | | 1370898 | 1370898 | 24012006 | 33 | Registrato | FRANCESCO CINZANO & C.I.A. S.P.A., VIA PRINCIPESSA FELICITA DI SAVOIA 8/12, 10131 TORINO, ITALIA | F029146 |
| EY | RETTANGOLO ROSSO/BLU | 937374 | 937374 | 30012014 | 33 | Registrato | CAMPARI - CRODO S.P.A., VIA FILIPPO TURATI 27, 20121 MILANO, ITALIA | F001116 |
| (EX BRIT.) | | 2127 | 2127 | 17042014 | 33 | Registrato | FRANCESCO CINZANO & C.I.A. S.P.A., VIA FILIPPO TURATI 27, 20121 MILANO, ITALIA | F900146 |
| | RETTANGOLO ROSSO/BLU | 40-P (B-1007) | 99/102 | 23042005 | 32 | Abband. | MARQINT S.A., RUE DE LA COULOUVRENIERE, 29, 1204 GENEVE, SVISSE | F000346 |
| | RETTANGOLO ROSSO/BLU | 39-P (B-1008) | 100/102 | 23042005 | 33 | Registrato | MARQINT S.A., RUE DE LA COULOUVRENIERE, 29, 1204 GENEVE, SVISSE | F900847 |
| VS | STEMMI, MEDAGLIE | 2039/87 | 14359 | 08082007 | 33 | Registrato | MARQINT S.A., RUE DE LA COULOUVRENIERE 29, 1204 GENEVE, SVIZZA | F043017 |
| S | | 16488 | 16488 | 28012010 | 33 | Registrato | MARQINT S.A., RUE DE LA COULOUVRENIERE 29, GENEVA, SVIZZA | F043016 |
| S | RETTANGOLO ROSSO/BLU; CORNICE | 2865/86 | 13259 | 11042006 | 33 | Registrato | MARQINT S.A., RUE DE LA COULOUVRENIERE 29, 1204 GINEBRA, SVIZZA | F043018 |
| VG | | 1228/86 | 1228/86 | 26092015 | 32 | Registrato | CAMPARI - CRODO S.P.A., VIA FILIPPO TURATI 27, 20121 MILANO, ITALIA | F061010 |
| VG | | 8548/1998 | 808502/2001 | 02072005 | L33 | Registrato | CAMPARI - CRODO S.P.A., VIA FILIPPO TURATI 27, 20121 MILANO, ITALIA | F063314 |
| VG | CINZANO IN CARATTERI CINESI | 1991/80 | 1991/80 | 31012015 | 33 | Registrato | FRANCESCO CINZANO & C.I.A. S.P.A., VIA FILIPPO TURATI 27, 20121 MILANO, ITALIA | F001247 |
| IG | | 145/28 | 145/28 | 06012012 | 33 | Registrato | FRANCESCO CINZANO & C.I.A. S.P.A., VIA GRAMSCI, 7, 10121 TORINO, ITALIA | F001243 |
| IG | | 146/88 | 146/88 | 06012012 | 33 | Registrato | FRANCESCO CINZANO & C.I.A. S.P.A., VIA GRAMSCI, 7, 10121 TORINO, ITALIA | F001244 |
| IG | RETTANGOLO ROSSO/BLU | 4511/97 | 4511/97 | 15022017 | 33 | Registrato | FRANCESCO CINZANO & C.I.A. S.P.A., VIA FILIPPO TURATI 27, 20121 MILANO, ITALIA | F053783 |
| G | VERMOUTH FRANCESCO CINZANO E COMP. TORINO | 79/14 | 79/14 | 16122011 | 33 | Registrato | FRANCESCO CINZANO & C.I.A. S.P.A., VIA PRINCIPESSA FELICITA DI SAVOIA 8/12, 10131 TORINO, ITALIA | F001242 |
| | | 471412 | 471412 | 27042006 | 33 | Registrato | FRANCESCO CINZANO & C.I.A. S.P.A., VIA GRAMSCI, 7, 10121 TORINO, ITALIA | F019134 |
| | CINZANO IN CARATTERI HINDI | 145285 | 145285 | 18032007 | 33 | Registrato | CAMPARI - CRODO S.P.A., VIA FILIPPO TURATI 27, 20121 MILANO, ITALIA | F001844 |
| | | 146075 | 146075 | 07112007 | 32 | Registrato | F. SCO CINZANO & C.I.A. S.P.A., VIA FILIPPO TURATI 27, 20121 TORINO, ITALIA | F001845 |
| | RETTANGOLO ROSSO/BLU | 202432 | 202432 | 12052010 | 33 | Registrato | FRANCESCO CINZANO & C.I.A. S.P.A., VIA FILIPPO TURATI 27, 20121 MILANO, ITALIA | F001846 |
| | RETTANGOLO ROSSO/BLU | 454572 | 454572 | 28052007 | 33 | Registrato | CAMPARI - CRODO S.P.A., VIA FILIPPO TURATI 27, 20121 MILANO, ITALIA | F017552 |
| | RETTANGOLO ROSSO/BLU | 454571 | 454571 | 28052007 | 32 | Registrato | FRANCESCO CINZANO & C.I.A. S.P.A., VIA GRAMSCI, 7, 10121 TORINO (TO), ITALIA | F017553 |
| | | D98/16823 | 388595 | 28032007 | 25 | Registrato | FRANCESCO CINZANO & C.I.A. S.P.A., VIA PRINCIPESSA FELICITA DI SAVOIA 8/12, 10131 TORINO, ITALIA | F041921 |
| | RETTANGOLO ROSSO/BLU | 436013 | 436013 | 08082008 | 33 | Registrato | FRANCESCO CINZANO & C.I.A. S.P.A., VIA PRINCIPESSA FELICITA DI SAVOIA 8/12, 10131 TORINO, ITALIA | F023963 |
| | IMPRONTA IRREGOLARE | 19942-D/87 | 333348R | 17042007 | 32 | Registrato | PEZZIOL B.V., 629, KRUISWEG, NEDERLANDEN | Z010384 |
| | AMATORE | | 531704 | 24112008 | 32 33 | Registrato | PEZZIOL B.V., 629, KRUISWEG, NEDERLANDEN | Z010384 |

[Handwritten signature and stamp]

Marchi di proprietà Campari - Crodo S.p.A.

| Parte Verbale | Parte Figurativa | Domanda N. | Reg. N. | Prossimo Rinnovo | Classi Int. | Status | Titolo Registrato | Rif. J&P |
|---------------|---|------------|-----------|------------------|-------------------|------------|--|----------|
| IONALE | | | 390276R | 14082012 | 32 33 | Registrato | SOCIETA' ITALIANA PER IL CYNAR S.P.A., VIA SARDEGNA 50, ROMA, ITALIA | Z011636 |
| IONALE | | | 390277R | 14082012 | 32 33 | Registrato | SOCIETA' ITALIANA PER IL CYNAR S.P.A., VIA SARDEGNA 50, ROMA, ITALIA | Z011637 |
| IONALE | | | 169915R2 | 20082013 | 33 | Abband. | PEZZIOL B.V., 629, KRUISWEG, NL - 2132 NB HOOFDDORP, PAESI BASSI | Z010370 |
| IONALE | | | 163318AR2 | 06082012 | 33 | Registrato | PEZZIOL B.V., 629, KRUISWEG, NL - 2132 NB HOOFDDORP, PAYS-BAS | Z010364 |
| IONALE | | | 163318R2 | 06082012 | 33 | Registrato | CYNAR S.P.A., VIA SARDEGNA 50, 00187 ROMA, ITALIA | Z010512 |
| IONALE | | | 343881R | 21022008 | 33 | Registrato | CAMPARI - CRODO S.P.A., VIA FILIPPO TURATI 27, 20121 MILANO, ITALIA | Z010338 |
| IONALE | | | 436678R | 07032008 | 33 | Registrato | CAMPARI - CRODO S.P.A., VIA FILIPPO TURATI 27, 20121 MILANO, ITALIA | Z010367 |
| IONALE | | | 394250R | 22122012 | 30 | Registrato | PEZZIOL B.V., 629, KRUISWEG, NL - 2132 NB HOOFDDORP, PAYS-BAS | Z010368 |
| IONALE | | | 390274R | 14082012 | 32 33 | Registrato | SOCIETA' ITALIANA PER IL CYNAR S.P.A., VIA SARDEGNA 50, 00187 ROMA, ITALIA | Z011634 |
| IONALE | | | 390275R | 14082012 | 32 33 | Registrato | SOCIETA' ITALIANA PER IL CYNAR S.P.A., VIA SARDEGNA 50, 00187 ROMA, ITALIA | Z011635 |
| IONALE | | | 385243R | 05022012 | 32 | Registrato | CAMPARI - CRODO S.P.A., BALUARDO PARTIGIANI, 13, 28100 NOVARA, ITALIA | Z010081 |
| IONALE | | 24165-D/88 | 441165R | 30082008 | 32 33 | Registrato | CAMPARI - CRODO S.P.A., VIA FILIPPO TURATI 27, 20121 MILANO, ITALIA | Z010083 |
| IONALE | BOTTIGLIA ABBIGLIATA | | 534970 | 17022009 | 32 | Registrato | CAMPARI - CRODO S.P.A., VIA FILIPPO TURATI 27, 20121 MILANO, ITALIA | Z010376 |
| IONALE | SCUDO, FREGI, RETTANGOLO, FIGURA IRREGOLARE | 24018-D/89 | 724073 | 16102009 | 32 | Registrato | CAMPARI - CRODO S.P.A., VIA FILIPPO TURATI 27, 20121 MILANO, ITALIA | Z011162 |
| IONALE | | 24123-D/88 | 441166R | 18102008 | 32 33 | Registrato | CAMPARI-CRODO S.P.A., VIA FILIPPO TURATI, 27, 20121 MILANO, ITALIA | Z010492 |
| IONALE | | | 528235 | 28082008 | 32 | Registrato | PEZZIOL B.V., 629, KRUISWEG, NL - 2132 NB HOOFDDORP, PAYS-BAS | Z010378 |
| IONALE | | | 152591A2R | 20082011 | 33 | Registrato | CAMPARI - CRODO S.P.A., VIA FILIPPO TURATI 27, 20121 MILANO, ITALIA | Z009922 |
| IONALE | | | 386894R | 15032012 | 30 | Registrato | CAMPARI - CRODO S.P.A., VIA FILIPPO TURATI, 27, 20121 MILANO, ITALIA | Z010335 |
| IONALE | | | 347094AR | 05082008 | 32 | Registrato | CAMPARI - CRODO S.P.A., VIA FILIPPO TURATI 27, 20121 MILANO, ITALIA | Z010363 |
| IONALE | | | 361483AR | 23092009 | 05 | Registrato | PEZZIOL B.V., 629, KRUISWEG, NL - 2132 NB HOOFDDORP, PAYS-BAS | Z010382 |
| IONALE | | | 386894AR | 15032012 | 30 | Registrato | PEZZIOL B.V., 629, KRUISWEG, NL - 2132 NB HOOFDDORP, PAESI BASSI | Z010509 |
| IONALE | | | 361488R | 23092009 | 05 | Registrato | PEZZIOL B.V., 629, KRUISWEG, NL - 2132 NB HOOFDDORP, PAESI BASSI | Z010510 |
| IONALE | | | 152591BR2 | 20032011 | 33 | Registrato | PEZZIOL B.V., 629, KRUISWEG, NL - 2132 NB HOOFDDORP, PAESI BASSI | Z010511 |
| IONALE | | | 347094R | 05082008 | 32 | Registrato | PEZZIOL B.V., 629, KRUISWEG, NL - 2132 NB HOOFDDORP, PAESI BASSI | Z010514 |
| IONALE | CARCIOFO, SIGILLO, CORNICE | 24166-D/86 | 703978 | 02122008 | 32 33 42 | Registrato | CAMPARI-CRODO S.P.A., VIA FILIPPO TURATI 27, 20121 MILANO, ITALIA | Z010801 |
| IONALE | LEMONSODA | 19843-D/87 | 333349R | 17042007 | 32 | Registrato | PEZZIOL B.V., 629, KRUISWEG, NL - 2132 NB HOOFDDORP, PAYS-BAS | Z010383 |
| IONALE | LEMONSODA | | 181422R2 | 16122014 | 02 03 29 30 32 33 | Registrato | CAMPARI - CRODO S.P.A., VIA FILIPPO TURATI 27, 20121 MILANO, ITALIA | Z010046 |

[Handwritten signature]

[Handwritten initials]

[Handwritten mark]

Marchi di proprietà Campari - Crodo S.p.A.

| Parte Verbale | Parte Figurativa | Domanda N. | Reg. N. | Prossimo Rinnovo | Classi Int. | Status | Titolare Registrato | Rif. J&P |
|---|--|--------------|-----------|------------------|-------------------------|------------|--|----------|
| LEMON-SODA BIBITA ANALCOLICA AL SUCCO DI LIMONE 18 CL | RETTANGOLO, LINEE | 20079-D/86 | 508491 | 29122006 | 32 | Registrato | CAMPARI - CRODO S.P.A., VIA FILIPPO TURATI 27, 20121 MILANO, ITALIA | Z003921 |
| LEMONSODA LA GENUINA BEVANDA DI LIMONI SPREMUTI | IMPRONTA IRREGOLARE, PERSONAGGI UMORISTICI, BICCHIERE, CANNUCCIA | 20000-D/86 | 320592R | 15092006 | 03 32 33 | Registrato | CAMPARI - CRODO S.P.A., VIA FILIPPO TURATI 27, 20121 MILANO, ITALIA | Z010385 |
| ORA. ODA | IMPRONTA IRREGOLARE, PERSONAGGI UMORISTICI, BICCHIERE, CANNUCCIA | 19941-D/87 | 333347R | 17042007 | 32 | Registrato | PEZZIOL B.V., 629, KRUISWEG, NL - 2132 NB HOOFDDORP, PAYS-BAS | Z010357 |
| ORANSODA | | | 181421R2 | 16122014 | 02 03 28 30 32 33 | Registrato | CAMPARI - CRODO S.P.A., VIA FILIPPO TURATI 27, 20121 MILANO, ITALIA | Z010070 |
| ORAN-SODA BIBITA ANALCOLICA AL SUCCO D'ARANCIA 18 CL | RETTANGOLO, LINEE | 20077-D/86 | 507731 | 17112006 | 32 | Registrato | CAMPARI - CRODO S.P.A., VIA FILIPPO TURATI 27, 20121 MILANO, ITALIA | Z009920 |
| ORANSODA CHIAMATE LE GOSSE PER NOME L'ARANCIA SI CHIAMA ORANSODA | FETTA D'ARANCIA, BOTTIGLIA ABBIGLIATA | 19998-D/80 | 312968R | 09052006 | 32 | Registrato | CAMPARI - CRODO S.P.A., VIA FILIPPO TURATI 27, 20121 MILANO, ITALIA | Z010387 |
| ORANSODA LA VERA ARANCIAIATA DI ARANCE SPREMIUTE | IMPRONTA IRREGOLARE, PERSONAGGI UMORISTICI, BICCHIERE, CANNUCCIA | 19999-D/86 | 320591R | 15092006 | 03 32 33 | Registrato | CAMPARI - CRODO S.P.A., VIA FILIPPO TURATI 27, 20121 MILANO, ITALIA | Z010386 |
| PEZZIOL CYNAR L'APERITIVO PEZZIOL ALL'ESTRATTO ATTIVO DI CARCIOFO | CARCIOFO, RETTANGOLO | | 167402AR2 | 27022013 | 33 | Registrato | CAMPARI - CRODO S.P.A., VIA FILIPPO TURATI 27, 20121 MILANO, ITALIA | Z010366 |
| PEZZIOL CYNAR L'APERITIVO PEZZIOL ALL'ESTRATTO ATTIVO DI CARCIOFO | CARCIOFO, RETTANGOLO | | 167402BR2 | 27022013 | 33 | Registrato | PEZZIOL B.V., 629, KRUISWEG, NL-2132 NB HOOFDDORP, PAESI BASSI | Z010513 |
| SARTI B BIANCOSARTI AMARO TONICO APERITIVO BIANCOSARTI | ETICHETTE RETTANGOLARI, SCUDO, COLLARINA, CONTROETICHETTA | | 343882R | 21022008 | 33 | Registrato | CAMPARI - CRODO S.P.A., VIA FILIPPO TURATI 27, 20121 MILANO, ITALIA | Z010374 |
| SARTI B BIANCOSARTI BIANCO SARTI | ETICHETTE RETTANGOLARI, SCUDO | | 142213R2 | 23062009 | 33 | Registrato | CAMPARI - CRODO S.P.A., VIA FILIPPO TURATI 27, 20121 MILANO, ITALIA | Z010375 |
| SOFTI' | | 24077-D/2003 | 608177 | 30072013 | 30 32 | Registrato | CAMPARI-CRODO S.P.A., VIA FILIPPO TURATI, 27, 20121 MILANO, ITALIA | Z010380 |
| SPORTON | | | 531584 | 17112008 | 32 33 | Registrato | PEZZIOL B.V., 629, KRUISWEG, NL - 2132 NB HOOFDDORP, PAYS-BAS | Z010377 |
| SPORTONIC | | 20143-D/87 | 531583 | 17112008 | 32 33 | Registrato | PEZZIOL B.V., 629, KRUISWEG, NL - 2132 NB HOOFDDORP, PAYS-BAS | Z010379 |
| ANTICHE CANTINE SPUMANTI | | 24049-D/89 | 540315 | 19072009 | 33 | Registrato | FRANCESCO CINZANO & C.I.A S.P.A., VIA PRINCIPESSA FELICITA DI SAVOIA, 8/12, 10131 TORINO, ITALIA | Z006900 |
| BON SEC | | 24156-D/81 | 394525R | 04122011 | 32 | Registrato | FRANCESCO CINZANO & C.I.A S.P.A., VIA PRINCIPESSA FELICITA DI SAVOIA, 8/12, 10131 TORINO, ITALIA | Z002895 |
| BON SEC | | 23969-D/82 | 392873R | 13112012 | 32 33 | Registrato | FRANCESCO CINZANO & C.I.A S.P.A., VIA PRINCIPESSA FELICITA DI SAVOIA, 8/12, 10131 TORINO, ITALIA | Z003004 |
| BRIO | | 24115-D/84 | 300607R | 29072005 | 32 33 | Registrato | FRANCESCO CINZANO & C.I.A S.P.A., VIA PRINCIPESSA FELICITA DI SAVOIA, 8/12, 10131 TORINO, ITALIA | Z001477 |
| CIN | | 23954-D/87 | 201190R2 | 18062007 | 32 33 | Registrato | FRANCESCO CINZANO & C.I.A S.P.A., VIA PRINCIPESSA FELICITA DI SAVOIA, 8/12, 10131 TORINO, ITALIA | Z000347 |
| CIN CIN., CINZANOI | LOGO, DUE RIGHE | 23973-D/2001 | 241943R2 | 01042011 | 32 33 | Registrato | FRANCESCO CINZANO & C.I.A S.P.A., VIA FILIPPO TURATI, 27, 20121 MILANO, ITALIA | Z000588 |
| CINZANO | | 24111-D/84 | 295234R | 18032005 | 32 33 | Registrato | FRANCESCO CINZANO & C.I.A S.P.A., VIA PRINCIPESSA FELICITA DI SAVOIA, 8/12, 10131 TORINO, ITALIA | Z001420 |
| CINZANO | | 24112-D/84 | 295233R | 18032005 | 32 33 | Registrato | FRANCESCO CINZANO & C.I.A S.P.A., VIA PRINCIPESSA FELICITA DI SAVOIA, 8/12, 10131 TORINO, ITALIA | Z001419 |
| CINZODA | | 24044-D/87 | 337536R | 04092007 | 32 33 | Registrato | FRANCESCO CINZANO & C.I.A S.P.A., VIA PRINCIPESSA FELICITA DI SAVOIA, 8/12, 10131 TORINO, ITALIA | Z002202 |
| CINZANINO | | 23961-D/82 | 160446R2 | 17032012 | 32 33 | Registrato | FRANCESCO CINZANO & C.I.A S.P.A., VIA PRINCIPESSA FELICITA DI SAVOIA, 8/12, 10131 TORINO, ITALIA | Z000237 |
| CINZANO | | 24051-D/87 | 520668 | 14112007 | 35 36 37 38 39 40 41 42 | Registrato | FRANCESCO CINZANO & C.I.A S.P.A., VIA PRINCIPESSA FELICITA DI SAVOIA, 8/12, 10131 TORINO, ITALIA | Z006101 |
| CINZANO | LOGO, RETTANGOLO | 24114-D/84 | 300606R | 26072005 | 32 | Registrato | CAMPARI-CRODO S.P.A., VIA FILIPPO TURATI 27, 20121 MILANO, ITALIA | Z001476 |

20

Marchi di proprietà Campari - Crodo S.p.A.

| te | Parte Verbale | Parte Figurativa | Domanda N. | Reg. N. | Prossimo Rinnovo | Classi Int. | Status | Titolare Registrato | Rif. J&P |
|-----------|--|---|--------------|----------|------------------|---|------------|---|----------|
| IAZIONALE | CINZANO | RETTANGOLO ROSSOBILU | 24027-D/91 | 155486R2 | 07082011 | 32 33 | Registrato | FRANCESCO CINZANO & C.IA S.P.A., VIA PRINCIPESSA FELICITA DI SAVOIA, 8/12, 10131 TORINO, ITALIA | Z000221 |
| IAZIONALE | CINZANO | RETTANGOLO ROSSOBILU | 23801-D/87 | 197715R2 | 10012007 | 01 02 03 04 05 06 07 08 09 10 11 12 13 14 15 16 17 18 19 20 21 22 23 24 25 26 27 28 29 30 31 32 33 34 | Registrato | CAMPARI-CRODO S.P.A., VIA FILIPPO TURATI 27, 20121 MILANO ITALIA | Z000334 |
| IAZIONALE | CINZANO | RETTANGOLO ROSSOBILU | | 208500R2 | 26032008 | 32 33 | Registrato | FRANCESCO CINZANO & C.IA S.P.A., VIA PRINCIPESSA FELICITA DI SAVOIA, 8/12, 10131 TORINO, ITALIA | Z000380 |
| IAZIONALE | CINZANO | RETTANGOLO ROSSOBILU | 24069-D/87 | 516072 | 17072007 | 35 36 37 38 39 40 41 42 | Registrato | FRANCESCO CINZANO & C.IA S.P.A., VIA PRINCIPESSA FELICITA DI SAVOIA, 8/12, 10131 TORINO, ITALIA | Z006110 |
| IAZIONALE | CINZANO | RETTANGOLO ROSSOBILU | R386708 | R386708 | 11012012 | 32 33 | Registrato | FRANCESCO CINZANO & C.IA SPA, VIA FILIPPO TURATI, 27, 20121 MILANO, ITALIA | Z008743 |
| IAZIONALE | CINZANO (VERSIONE 2) | RETTANGOLO ROSSOBILU | 24116-D/84 | 300605R | 26072005 | 32 33 | Registrato | CAMPARI-CRODO S.P.A., VIA FILIPPO TURATI 27, 20121 MILANO, ITALIA | Z001475 |
| IAZIONALE | CINZANO ANTICA FORMULA | RETTANGOLO ROSSOBILU | 23970-D/2000 | 451511R | 18042010 | 32 33 | Registrato | FRANCESCO CINZANO & C.IA S.P.A., VIA FILIPPO TURATI, 27, 20121 MILANO, ITALIA | Z004030 |
| IAZIONALE | CINZANO ASTI SPUMANTE | LEONE RAMPANTE IN CERCHIO, TRE ROMBI, COLLARINA | 24023-D/88 | 135832R2 | 21042008 | 33 | Registrato | FRANCESCO CINZANO & C.IA S.P.A., VIA PRINCIPESSA FELICITA DI SAVOIA, 8/12, 10131 TORINO, ITALIA | Z000147 |
| IAZIONALE | CINZANO BIANCO VERMOUTH BIANCO SPECIALE FRANCESCO CINZANO & COMP. TORINO | RETTANGOLO ROSSOBILU, STEMMI, MEDAGLIE, COLLARINA, FASCETTA GARANZIA | 23956-D/86 | 320588R | 15092006 | 33 | Registrato | FRANCESCO CINZANO & C.IA S.P.A., VIA PRINCIPESSA FELICITA DI SAVOIA, 8/12, 10131 TORINO, ITALIA | Z001864 |
| IAZIONALE | CINZANO BITTER | RETTANGOLO ROSSOBILU, LOGO RIPETUTO | R295992 | R295992 | 06042005 | 33 | Registrato | FRANCESCO CINZANO & C.IA SPA, VIA FILIPPO TURATI, 27, 20121 MILANO, ITALIA | Z008742 |
| IAZIONALE | CINZANO BITTER | RETTANGOLO ROSSOBILU, STEMMA, FIRMA, CORNICE | 24086-D/93 | 611203 | 09122013 | 33 | Registrato | FRANCESCO CINZANO & C.IA S.P.A., VIA PRINCIPESSA FELICITA DI SAVOIA, 8/12, 10131 TORINO, ITALIA | Z008774 |
| IAZIONALE | CINZANO BITTER S.P.A. FRANCESCO CINZANO & C.IA TORINO | RETTANGOLO ROSSOBILU, LOGO RIPETUTO | 23974-D/2001 | 241942R2 | 01042011 | 32 33 | Registrato | FRANCESCO CINZANO & C.IA S.P.A., VIA PRINCIPESSA FELICITA DI SAVOIA, 8/12, 10131 TORINO, ITALIA | Z000586 |
| IAZIONALE | CINZANO BITTER SODA | RETTANGOLO ROSSOBILU, RETTANGOLI | 24087-D/93 | 611204 | 09122013 | 33 | Registrato | FRANCESCO CINZANO & C.IA S.P.A., VIA FILIPPO TURATI, 27, 20121 MILANO, ITALIA | Z008775 |
| IAZIONALE | CINZANO BRUT F. CINZANO & C.IA TORINO ITALIA | LEONE RAMPANTE IN CERCHIO, STEMMA, CORONA, COLLARINA | 23945-D/85 | 295235R | 18032005 | 33 | Registrato | CAMPARI-CRODO S.P.A., VIA FILIPPO TURATI 27, 20121 MILANO, ITALIA | Z001421 |
| IAZIONALE | CINZANO DRY VERMOUTH | RETTANGOLO ROSSOBILU, FOGLIE INTRECCIATE, GRAPPOLI DUVA | | 226430R2 | 08122009 | 33 | Abband. | FRANCESCO CINZANO & C.IA S.P.A., VIA PRINCIPESSA FELICITA DI SAVOIA, 8/12, 10131 TORINO, ITALIA | Z000456 |
| IAZIONALE | CINZANO FRANCESCO CINZANO CASA FONDATA NEL 1757 | RETTANGOLO ROSSOBILU, MEDAGLIE, STEMMI, RAGGI, FIRMA (NUOVA VERSIONE) | 23993-D/2002 | 788846 | 04072012 | 32 33 | Registrato | CAMPARI-CRODO S.P.A., VIA FILIPPO TURATI, 27, 20121 MILANO, ITALIA | Z012218 |
| IAZIONALE | CINZANO ORANGIO IL GUSTO DEL SOLE THE NATURAL TASTE OF MEDITERRANEAN ORANGES | RETTANGOLO ROSSOBILU, ETICHETTA A SFONDO BLU, SOLE | 24136-D/95 | 646130 | 03112015 | 32 33 | Registrato | CAMPARI-CRODO S.P.A., VIA FILIPPO TURATI 27, 20121 MILANO, ITALIA | Z009542 |
| IAZIONALE | CINZANO RISERVA PRINCIPE DI PIEMONTE F. CINZANO & C.IA TORINO ITALIA | LEONE RAMPANTE IN CERCHIO, STEMMA, CORONA, COLLARINA | 23947-D/97 | 430205R | 14042007 | 33 | Registrato | FRANCESCO CINZANO & C.IA S.P.A., VIA PRINCIPESSA FELICITA DI SAVOIA, 8/12, 10131 TORINO, ITALIA | Z003641 |
| IAZIONALE | CINZANO SODA F.SCO CINZANO & C.IA S.P.A. TORINO | TAPPO | 23955-D/66 | 320589R | 15092006 | 32 33 | Registrato | FRANCESCO CINZANO & C.IA S.P.A., VIA PRINCIPESSA FELICITA DI SAVOIA, 8/12, 10131 TORINO, ITALIA | Z001865 |
| IAZIONALE | CINZANO VERMOUTH PRODOTTO DA F. CINZANO & CO. TORINO | LOGO, DUE RIGHE | 24301-D/88 | 140052R2 | 17012009 | 33 | Registrato | FRANCESCO CINZANO & C.IA S.P.A., VIA PRINCIPESSA FELICITA DI SAVOIA, 8/12, 10131 TORINO, ITALIA | Z000175 |
| IAZIONALE | CINZANO VINO CHINATO | RETTANGOLO, STEMMA, FREGI | 24047-D/91 | 155487R2 | 07082011 | 33 | Registrato | FRANCESCO CINZANO & C.IA S.P.A., VIA PRINCIPESSA FELICITA DI SAVOIA, 8/12, 10131 TORINO, ITALIA | Z000222 |
| IAZIONALE | CONTINENTAL APERITIF COCKTAIL | PAROLA, DUE RIGHE, CARATTERI MAIUSCOLI E MINUSCOLI | 24227-D/86 | 326223R | 14112006 | 33 | Registrato | FRANCESCO CINZANO & C.IA S.P.A., VIA PRINCIPESSA FELICITA DI SAVOIA, 8/12, 10131 TORINO, ITALIA | Z001927 |

TRADEMARK
REEL: 008366 FRAME: 0049

Marchi di proprietà Campari - Crodo S.p.A.

| Parte Verbale | Parte Figurativa | Domanda N. | Reg. N. | Prossimo Rinnovo | Classi Int. | Status | Titolare Registrato | Rif. J&P |
|---|---|--------------|----------|------------------|-------------|------------|--|----------|
| DOLZANO | | 2394B-D/97 | 199862R2 | 09042007 | 32 33 | Registrato | FRANCESCO CINZANO & C.I.A.S.P.A., VIA PRINCIPESSA FELICITA DI SAVOIA, 8/12, 10131 TORINO, ITALIA | Z000339 |
| FC | LEONE RAMPANTE, CORNICE | 24047-D/86 | 505537 | 25082006 | 32 33 | Registrato | FRANCESCO CINZANO & C.I.A.S.P.A., VIA PRINCIPESSA FELICITA DI SAVOIA, 8/12, 10131 TORINO, ITALIA | Z000659 |
| GINZANO | | 24110-D/84 | 295231R | 18032005 | 32 33 | Registrato | FRANCESCO CINZANO & C.I.A.S.P.A., VIA PRINCIPESSA FELICITA DI SAVOIA, 8/12, 10131 TORINO, ITALIA | Z001417 |
| LIMETTO CINZANO IL GUSTO DEL SOLE FRANCESCO CINZANO | RETTANGOLO ROSSO/BLU, STEMMI, MEDAGLIE, IMPRONTA IRREGOLARE, FIRMA | 23975-D/2003 | 808902 | 08052013 | 33 | Registrato | FRANCESCO CINZANO & C.I.A.S.P.A., VIA FILIPPO TURATI 27, 20121 MILANO, ITALIA | Z012425 |
| ORANCIO CINZANO IL GUSTO DEL SOLE FRANCESCO CINZANO | RETTANGOLO ROSSO/BLU, STEMMI, MEDAGLIE, IMPRONTA IRREGOLARE, FIRMA | 23976-D/2003 | 808913 | 08052013 | 33 | Registrato | FRANCESCO CINZANO & C.I.A.S.P.A., VIA FILIPPO TURATI 27, 20121 MILANO, ITALIA | Z012425 |
| RISERVA ROSSO VERMOUTH SA MATURITE EST SYNONIME D'UN GOUT VELOUTE | RETTANGOLO ROSSO/BLU | 23976-D/90 | 552919 | 24042010 | 33 | Registrato | FRANCESCO CINZANO & C.I.A.S.P.A., VIA PRINCIPESSA FELICITA DI SAVOIA, 8/12, 10131 TORINO, ITALIA | Z007288 |
| RISERVA SECCO VERMOUTH SA MATURITE EST SYNONIME D'UN GOUT VELOUTE | RETTANGOLO ROSSO/BLU | 23980-D/90 | 552920 | 24042010 | 33 | Registrato | FRANCESCO CINZANO & C.I.A.S.P.A., VIA PRINCIPESSA FELICITA DI SAVOIA, 8/12, 10131 TORINO, ITALIA | Z007288 |
| SINZANO | | 24113-D/84 | 295232R | 18032005 | 32 33 | Registrato | FRANCESCO CINZANO & C.I.A.S.P.A., VIA PRINCIPESSA FELICITA DI SAVOIA, 8/12, 10131 TORINO, ITALIA | Z007267 |
| TIZIANO | | | 444192R | 09042009 | 33 | Registrato | FRANCESCO CINZANO & C.I.A.S.P.A., VIA PRINCIPESSA FELICITA DI SAVOIA, 8/12, 10131 TORINO, ITALIA | Z001418 |
| VERMOUTH CINZANO F. CINZANO & CO. - TORINO | LOGO, DUE RIGHE | 24300-D/88 | 140051R2 | 17012009 | 33 | Registrato | FRANCESCO CINZANO & C.I.A.S.P.A., VIA FILIPPO TURATI 27, 20121 MILANO, ITALIA | Z008609 |
| VERMOUTH FRANCESCO CINZANO E COMP. TORINO | STEMMI, MEDAGLIE | 23976-D/2002 | 254598 | 11042012 | 33 | Registrato | FRANCESCO CINZANO & C.I.A.S.P.A., VIA PRINCIPESSA FELICITA DI SAVOIA, 8/12, 10131 TORINO, ITALIA | Z000174 |
| VIP (VERY IMPORTANT PERSON) CINZANO TORINO | PAROLA, CARATTERI MINUSCOLI E MAIUSCOLI, DUE RIGHE | 24230-D/87 | 342066R | 09122007 | 32 33 | Registrato | FRANCESCO CINZANO & C.I.A.S.P.A., VIA PRINCIPESSA FELICITA DI SAVOIA, 8/12, 10131 TORINO, ITALIA | Z000907 |
| ZANO | LOGO, CARATTERI MINUSCOLI, Z IN CARATTERE MAIUSCOLO | 23937-D/88 | 310362R | 16032006 | 32 33 | Registrato | FRANCESCO CINZANO & C.I.A.S.P.A., VIA PRINCIPESSA FELICITA DI SAVOIA, 8/12, 10131 TORINO, ITALIA | Z002283 |
| CINZANO | | 8105035 | 101296 | 23072012 | 32 | Registrato | FRANCESCO CINZANO & C.I.A.S.P.A., VIA FILIPPO TURATI 27, 20121 MILANO, ITALIA | Z001828 |
| CINZANO | RETTANGOLO ROSSO/BLU | 8105036 | 101290 | 23072012 | 32 | Registrato | FRANCESCO CINZANO & C.I.A.S.P.A., VIA FILIPPO TURATI 27, 20121 MILANO, ITALIA | F008101 |
| CINZANO | PAROLA, CARATTERI ARABI | 2076/846 | 646 | 18012011 | 33 | Registrato | F.SCO CINZANO & C.I.A.S.P.A., VIA PRINCIPESSA FELICITA DI SAVOIA, 8/12, 10131 TORINO, ITALIA | F0085099 |
| CINZANO | RETTANGOLO ROSSO/BLU, CARATTERI ARABI | 23957 | 23957 | 20072008 | 33 | Registrato | F.SCO CINZANO & C.I.A.S.P.A., VIA GRAMSCI 7, 10121 TORINO, ITALIA | F001849 |
| FRANCESCO CINZANO | CARATTERI ARABI, STEMMI, MEDAGLIE | 2075/647 | 647 | 18012011 | 33 | Registrato | F.SCO CINZANO & C.I.A.S.P.A., VIA PRINCIPESSA FELICITA DI SAVOIA, 8/12, 10131 TORINO, ITALIA | F001851 |
| CIN | | 44212 | 44212 | 08102009 | 33 | Abband. | F.SCO CINZANO & C.I.A.S.P.A., VIA PRINCIPESSA FELICITA DI SAVOIA, 8/12, 10131 TORINO, ITALIA | F001850 |
| CINZANO | | 139216 | 139216 | 29012007 | 32 | Registrato | FRANCESCO CINZANO & C.I.A.S.P.A., VIA A. GRAMSCI 7, 10121 TORINO, ITALIA | F001838 |
| CINZANO | | 139217 | 139217 | 29012007 | 33 | Registrato | FRANCESCO CINZANO & C.I.A.S.P.A., VIA PRINCIPESSA FELICITA DI SAVOIA, 8/12, 10121 TORINO, ITALIA | F029149 |
| CINZANO | | 3550/98 | 210082 | 31082008 | 25 | Registrato | FRANCESCO CINZANO & C.I.A.S.P.A., VIA PRINCIPESSA FELICITA DI SAVOIA, 8/12, 10131 TORINO, ITALIA | F029150 |
| CINZANO | RETTANGOLO ROSSO/BLU | 116300 | 116300 | 28032008 | 32 | Registrato | FRANCESCO CINZANO & C.I.A.S.P.A., VIA PRINCIPESSA FELICITA DI SAVOIA, 8/12, 10131 TORINO, ITALIA | F074459 |
| CINZANO | RETTANGOLO ROSSO/BLU | 116301 | 116301 | 28032008 | 33 | Registrato | FRANCESCO CINZANO & C.I.A.S.P.A., VIA FILIPPO TURATI 27, 20121 MILANO, ITALIA | F007856 |
| CINZANO | RETTANGOLO ROSSO/BLU, CORNICE | 3529/98 | 210448 | 01082008 | 25 | Registrato | FRANCESCO CINZANO & C.I.A.S.P.A., VIA PRINCIPESSA FELICITA DI SAVOIA, 8/12, 10131 TORINO, ITALIA | F007857 |
| CINZANO FRESCO | | 4719/1997 | 218139 | 10082007 | 33 | Registrato | FRANCESCO CINZANO & C.I.A.S.P.A., VIA PRINCIPESSA FELICITA DI SAVOIA, 8/12, 10131 TORINO, ITALIA | F074460 |

22

Marchi di proprietà Campari - Crodo S.p.A.

| Parte Verbale | Parte Figurativa | Domanda N. | Reg. N. | Prossimo Rinnovo | Classif. Int. | Status | Titolare Registrato | Rif. J&P |
|---|---|---------------|----------|------------------|---------------|------------------|---|----------|
| CINZANO VERMOUTH | | 31550 | 31550 | 16022010 | 33 | Registrato | FRANCESCO CINZANO & C.IA S.P.A., VIA PRINCIPESSA FELICITA DI SAVOIA 8/12, 10131 TORINO, ITALY | F001839 |
| CRODINO | | 291/1999 | 354/1999 | 29032009 | 32 | Registrato | CAMPARI - CRODO S.P.A., VIA FILIPPO TURATI 27, 20121 MILANO, ITALY | F006481 |
| CRODINO C | SCUDO, FREGLI, RETTANGOLO, FIGURA IRREGOLARE | 290/1999 | 353/1999 | 29032009 | 32 | Registrato | CAMPARI - CRODO S.P.A., VIA FILIPPO TURATI 27, 20121 MILANO, ITALY | F006477 |
| CINZANO | | 27006 | 27006 | 08082009 | 32 | Registrato | FRANCESCO CINZANO & C.IA S.P.A., VIA PRINCIPESSA FELICITA DI SAVOIA 8/12, 10131 TORINO, ITALY | F049654 |
| CINZANO | | 27005 | 27005 | 08082009 | 33 | Registrato | FRANCESCO CINZANO & C.IA S.P.A., VIA PRINCIPESSA FELICITA DI SAVOIA 8/12, 10131 TORINO, ITALY | F049659 |
| CINZANO | RETTANGOLO ROSSO/BLU | 27008 | 27008 | 08082009 | 32 | Registrato | FRANCESCO CINZANO & C.IA S.P.A., VIA PRINCIPESSA FELICITA DI SAVOIA 8/12, 10131 TORINO, ITALY | F049638 |
| CINZANO | RETTANGOLO ROSSO/BLU | 27007 | 27007 | 08082009 | 33 | Registrato | FRANCESCO CINZANO & C.IA S.P.A., VIA PRINCIPESSA FELICITA DI SAVOIA 8/12, 10131 TORINO, ITALY | F049649 |
| CINZANO VERMOUTH FRANCESCO CINZANO E COMP. TORINO | RETTANGOLO ROSSO/BLU, STEMMI, MEDAGLIE | 27281 | 27281 | 20112009 | 33 | Registrato | FRANCESCO CINZANO & C.IA S.P.A., VIA PRINCIPESSA FELICITA DI SAVOIA 8/12, 10131 TORINO, ITALY | F049633 |
| CYNAR | | 28389 | 28389 | 19032017 | 33 | Registrato | CAMPARI - CRODO S.P.A., VIA FILIPPO TURATI 27, 20121 MILANO, ITALY | F061041 |
| CYNAR | CARCIOFO, SIGILLO, CORNICE | 120040 | 120040 | 03082005 | L33 | Registrato | CAMPARI - CRODO S.P.A., VIA FILIPPO TURATI 27, 20121 MILANO, ITALY | F063310 |
| LEMONSODA BEVANDA A BASE DI SUCCO DI LIMONI | IMPRONTA IRREGOLARE, PERSONAGGI UMORISTICI, BICCHIERE, CANNUCCIA | 32794 | 32794 | 30102005 | 32 | Registrato | PEZZIOL B.V., DREEFF 36, 2012 HS HAARLEM, THE NETHERLANDS | F061063 |
| ORANSODA ARANCIATA A BASE DI SUCCO D'ARANCI | IMPRONTA IRREGOLARE, PERSONAGGI UMORISTICI, BICCHIERE, CANNUCCIA | 32785 | 32785 | 30102005 | 32 | Registrato | PEZZIOL B.V., DREEFF 36, 2012 HS HAARLEM, THE NETHERLANDS | F061044 |
| | CINZANO IN CARATTERI EBRACI | 64135 | 64135 | 28072007 | L32 | Registrato | FRANCESCO CINZANO & C.IA S.P.A., VIA FILIPPO TURATI, 27, 20121 MILANO, ITALIA | F017953 |
| | CINZANO IN CARATTERI EBRACI | 64136 | 64136 | 28072007 | 33 | Registrato | FRANCESCO CINZANO & C.IA S.P.A., VIA FILIPPO TURATI, 27, 20121 MILANO, ITALIA | F017954 |
| CINZANO | | 65049 | 65049 | 09122007 | 25 | Registrato | FRANCESCO CINZANO & C.IA S.P.A., VIA FILIPPO TURATI, 27, 20121 MILANO, ITALIA | F018902 |
| CINZANO | | 65050 | 65050 | 09122007 | 32 | Registrato | FRANCESCO CINZANO & C.IA S.P.A., VIA FILIPPO TURATI, 27, 20121 MILANO, ITALIA | F018903 |
| CINZANO | | 65051 | 65051 | 09122007 | 33 | Registrato | FRANCESCO CINZANO & C.IA S.P.A., VIA FILIPPO TURATI, 27, 20121 MILANO, ITALIA | F018904 |
| CINZANO | RETTANGOLO ROSSO/BLU | 13367 | 13367 | 19012017 | 33 | Registrato | FRANCESCO CINZANO & C.IA S.P.A., VIA FILIPPO TURATI, 27, 20121 MILANO, ITALIA | F001842 |
| CINZANO | RETTANGOLO ROSSO/BLU | 65052 | 65052 | 09122007 | 25 | Registrato | FRANCESCO CINZANO & C.IA S.P.A., VIA FILIPPO TURATI, 27, 20121 MILANO, ITALIA | F018905 |
| CINZANO | RETTANGOLO ROSSO/BLU | 65053 | 65053 | 09122007 | 32 | Registrato | FRANCESCO CINZANO & C.IA S.P.A., VIA FILIPPO TURATI, 27, 20121 MILANO, ITALIA | F018906 |
| CINZANO FRANCESCO CINZANO CASA FONDATA NEL 1757 | RETTANGOLO ROSSO/BLU, MEDAGLIE, STEMMI, RAGGI, FIRMA (NUOVA VERSIONE) | 158792 | 158792 | 29042012 | 33 | Registrato | FRANCESCO CINZANO & C.IA S.P.A., VIA FILIPPO TURATI 27, 20121 MILANO, ITALY | F004655 |
| CINZANO VERMOUTH FRANCESCO CINZANO E COMP. TORINO MADE AND BOTTLED IN ITALY | RETTANGOLO, STEMMI, MEDAGLIE, FASCETTA DI GARANZIA, FIRMA | 3026 | 3026 | 13112010 | 33 | Registrato | FRANCESCO CINZANO & C.IA S.P.A., VIA FILIPPO TURATI, 27, 20121 MILANO, ITALIA | F001843 |
| ARANSODA | DONNA, BICCHIERE, CARCIOFO | TO99C000416 | 871755 | 26022009 | 32, 33 | Registrato | CAMPARI-CRODO S.P.A., VIA FILIPPO TURATI, 27, 20121 MILANO, ITALIA | L054408 |
| BIANCOSARTI | | TO97C001486 | 793484 | 02082007 | 32 | Registrato | CAMPARI - CRODO S.P.A., VIA FILIPPO TURATI, 27, 20121 MILANO, ITALIA | L054392 |
| BIANCOSARTI B APERTIVO RICETTA ORIGINALE | | TO98C000038 | 815028 | 11012008 | 33 | Registrato | CAMPARI-CRODO S.P.A., VIA FILIPPO TURATI, 27, 20121 MILANO, ITALIA | L054373 |
| | SCUDO, CORNICE, FASCIA DIAGONALE | TO2001C000135 | | 16012011 | 33 | Domanda Pendente | CAMPARI-CRODO S.P.A., VIA FILIPPO TURATI, 27, 20121 MILANO, ITALIA | L072944 |

TRADEMARK

REEL: 008366 FRAME: 0051

Marchi di proprietà Campari - Crodo S.p.A.

| Parte Verbale | Parte Figurativa | Domanda N. | Reg. N. | Prossimo Rinnovo | Classi Int. | Status | Titolare Registrato | Rif. J&P |
|--|---|----------------|---------|------------------|-------------|------------------|---|----------|
| BIONDO | | TO2002C002386 | | 07082012 | 32 | Domanda Pendente | CAMPARI CRODO S.P.A., VIA FILIPPO TURATI 27, 20121 MILANO, ITALIA | L077008 |
| CRODINO | | TO98C001326 | 816137 | 22062008 | 32 33 | Registrato | CAMPARI-CRODO S.P.A., VIA FILIPPO TURATI, 27, 20121 MILANO, ITALIA | L054650 |
| CRODINO C | SCUDO, FREGI, RETTANGOLO, FIGURA IRRREGOLARE | TO98C001676 | 792135 | 21052009 | 32 | Registrato | CAMPARI - CRODO S.P.A., VIA FILIPPO TURATI 27, 20121 MILANO, ITALIA | L088449 |
| CRODO | | TO98C001327 | 816138 | 24052008 | 32 33 | Registrato | CAMPARI-CRODO S.P.A., VIA FILIPPO TURATI, 27, 20121 MILANO, ITALIA | L054649 |
| CYNAR | | TO2000C000114 | | 03042010 | 30 | Registrato | CAMPARI-CRODO S.P.A., VIA FILIPPO TURATI, 27, 20121 MILANO, ITALIA | L054409 |
| CYNAR | | TO98C000609 | | 29052009 | 05 | Registrato | CAMPARI-CRODO S.P.A., VIA FILIPPO TURATI, 27, 20121 MILANO, ITALIA | L054410 |
| CYNAR | | TO2000C000111 | | 01042010 | 33 | Registrato | CAMPARI-CRODO S.P.A., VIA FILIPPO TURATI, 27, 20121 MILANO, ITALIA | L054414 |
| CYNAR | | TO2001C000361 | | 08032012 | 32 | Registrato | CAMPARI-CRODO S.P.A., VIA FILIPPO TURATI, 27, 20121 MILANO, ITALIA | L054594 |
| CYNAR | CARCIOFO, SIGILLO, CORNICE | TO98C0002883 | 761326 | 05102006 | 32 33 42 | Registrato | CAMPARI-CRODO S.P.A., VIA FILIPPO TURATI 27, 20121 MILANO, ITALIA | L066525 |
| CYNAR CYNAR LIQUORE APERITIVO A BASE DI CARCIOFO | CARCIOFO, RETTANGOLO | TO98C0003465 | 718838 | 20112005 | 33 | Registrato | CAMPARI - CRODO S.P.A., BALUARDO PARTIGIANI, 13, 28100 NOVARA, ITALIA | L054405 |
| FREEZY | | TO98C000351 | 744212 | 17022006 | 32 33 | Registrato | PEZZIOL B.V., KRUISWEG 629, 2132 HOOFDDORP, OLANDA | L054511 |
| LEMONSODA | | TO2004C001877 | | 28062014 | 29 30 32 33 | Registrato | CAMPARI - CRODO S.P.A., VIA FILIPPO TURATI, 27, 20121 MILANO, ITALIA | L054380 |
| LEMON-SODA BIBITA ANALCOLICA AL SUCCO DI LIMONE 18 CL | RETTANGOLO, LINEE | TO98C001144 | 744902 | 14072006 | 32 | Registrato | CAMPARI - CRODO S.P.A., BALUARDO PARTIGIANI, 13, 28100 NOVARA, ITALIA | L054388 |
| LIMONSARTI LIQUORE AL LIMONE | LIMONI, PAESAGGIO | TO94C0003057 | 685148 | 15112004 | 33 | Registrato | GRUPPO GRANDI MARCHE ASSOCIATE S.P.A., VIA BALUARDO PARTIGIANI 13, 28100 NOVARA, ITALIA | L056421 |
| LIMONSODA | | TO97C001485 | 793488 | 02062007 | 32 | Registrato | CAMPARI - CRODO S.P.A., VIA FILIPPO TURATI 27, 20121 MILANO, ITALIA | L054393 |
| LISEL | | TO97C002849 | 794938 | 23122007 | 32 | Registrato | CAMPARI - CRODO S.P.A., VIA FILIPPO TURATI 27, 20121 MILANO, ITALIA | L054399 |
| ORANSODA | | TO2004C001878 | | 28062014 | 29 30 32 33 | Registrato | CAMPARI - CRODO S.P.A., VIA FILIPPO TURATI, 27, 20121 MILANO, ITALIA | L054379 |
| ORAN-SODA BIBITA ANALCOLICA AL SUCCO D'ARANCIA 18 CL | RETTANGOLO, LINEE | TO98C001145 | 744903 | 14072006 | 32 | Registrato | CAMPARI - CRODO S.P.A., BALUARDO PARTIGIANI, 13, 28100 NOVARA, ITALIA | L054389 |
| ORAN-SODA L'ARANCIA TA | RETTANGOLO, LINEE, ARANCIA | TO94C0003056 | 685147 | 15112004 | 32 | Registrato | TERME DI CRODO S.P.A., VIA BALUARDO PARTIGIANI 13, 28100 NOVARA, ITALIA | L056423 |
| PACK | | TO97C001595 | 793585 | 03072007 | 32 | Registrato | CAMPARI - CRODO S.P.A., VIA FILIPPO TURATI, 27, 20121 MILANO, ITALIA | L054586 |
| SARTI | | TO94C000729 | 686228 | 20122004 | 32 33 | Registrato | CAMPARI-CRODO S.P.A., VIA FILIPPO TURATI, 27, 20121 MILANO, ITALIA | L054368 |
| SARTI B BIANCOSARTI AMARO TONICO APERITIVO BIANCOSARTI | ETICHETTE RETTANGOLARI, SCUDO, COLLARINA, CONTROETICHETTA | TO98C000040 | 815030 | 11012003 | 33 | Registrato | CAMPARI-CRODO S.P.A., VIA FILIPPO TURATI, 27, 20121 MILANO, ITALIA | L054374 |
| TERME DI CRODO | FONTEANA STILIZZATA, DOPPIA CORNICE | TO94C0003058 | 685149 | 15112004 | 32 | Registrato | TERME DI CRODO S.P.A., VIA BALUARDO PARTIGIANI 13, 28100 NOVARA, ITALIA | L056420 |
| VALLE D'ORO FONTI DI CRODO | STELLA | TO94C0003055 | 685146 | 15112004 | 32 | Registrato | TERME DI CRODO S.P.A., VIA BALUARDO PARTIGIANI 13, 28100 NOVARA, ITALIA | L056422 |
| ANTICHE CANTINE SPUMANNTI | | TO99C001379 | 872504 | 16052009 | 33 | Registrato | FRANCESCO CINZANO & C.I.A. S.P.A., VIA PRINCESA FELICITA DI SAVOIA 8/12, 10121 TORINO, ITALIA | L039409 |
| CIN | | TO2001C000354 | | 13112011 | 32 33 | Registrato | FRANCESCO CINZANO & C.I.A. S.P.A., VIA FILIPPO TURATI 27, 20121 MILANO, ITALIA | L066233 |
| CIN CIN | | TO2001C0002178 | | 18082011 | 32 33 | Registrato | FRANCESCO CINZANO & C.I.A. S.P.A., VIA FILIPPO TURATI 27, 20121 MILANO, ITALIA | L021869 |

Handwritten signature and stamp area.

Marchi di proprietà Campari - Crodo S.p.A.

| Parte Verbale | Parte Figurativa | Domanda N. | Reg. N. | Prossimo Rinnovo | Classi Int. | Status | Titolare Registrato | Rif. J&P |
|--|--|---------------|---------|------------------|---|------------|--|----------|
| CIN CIN | | | | | | | | |
| CIN SODA | LOGO, CARATTERI MINUSCOLI, C IN CARATTERE MAIUSCOLO | TO98C003505 | 818084 | 28052008 | 30 35 42 | Registrato | FRANCESCO CINZANO & C.I.A. S.P.A., VIA PRINCIPESSA FELICITA DI SAVOIA 8/12, 10131 TORINO, ITALIA | L036392 |
| CINZANINO | | TO99C001388 | 872513 | 02052009 | 32 33 | Registrato | FRANCESCO CINZANO & C.I.A. S.P.A., VIA PRINCIPESSA FELICITA DI SAVOIA 8/12, 10131 TORINO, ITALIA | L002803 |
| CINZANO | | TO2004C000773 | | 10052014 | 32 33 | Registrato | CAMPARI-CRODO S.P.A., VIA FILIPPO TURATI, 27, 20121 MILANO, ITALIA | L032244 |
| CINZANO | LOGO, RETTANGOLO | TO97C000358 | 792431 | 18062007 | 35 36 37 38 39 40 41 42 | Registrato | FRANCESCO CINZANO & C.I.A. S.P.A., VIA PRINCIPESSA FELICITA DI SAVOIA 8/12, 10131 TORINO, ITALIA | L033653 |
| CINZANO | | TO2004C000047 | | 13012014 | 32 | Registrato | CAMPARI - CRODO S.P.A., VIA FILIPPO TURATI 27, 20121 MILANO, ITALIA | L029167 |
| CINZANO | RETTANGOLO ROSSO/BLU | TO96C000478 | 744318 | 18092008 | 01 02 03 04 05 06 07 08 09 10 11 12 13 14 15 16 17 18 19 20 21 22 23 24 25 26 27 28 29 30 31 32 33 34 | Registrato | FRANCESCO CINZANO & C.I.A. S.P.A., VIA PRINCIPESSA FELICITA DI SAVOIA 8/12, 10131 TORINO, ITALIA | L003181 |
| CINZANO | RETTANGOLO ROSSO/BLU | TO98C0003504 | 818083 | 28112008 | 42 | Registrato | FRANCESCO CINZANO & C.I.A. S.P.A., VIA PRINCIPESSA FELICITA DI SAVOIA 8/12, 10131 TORINO, ITALIA | L007836 |
| CINZANO | RETTANGOLO ROSSO/BLU | TO2000C001755 | | 23072010 | 35 36 37 38 39 40 41 | Registrato | FRANCESCO CINZANO & C.I.A. S.P.A., VIA FILIPPO TURATI, 27, 20121 MILANO, ITALIA | L019434 |
| CINZANO | RETTANGOLO ROSSO/BLU | TO2004C000077 | | 22012014 | 32 33 | Registrato | CAMPARI - CRODO S.P.A., VIA FILIPPO TURATI 27, 20121 MILANO, ITALIA | L029168 |
| CINZANO | RETTANGOLO ROSSO/BLU | TO2003C000172 | | 16102013 | 32 33 | Registrato | FRANCESCO CINZANO & C.I.A. S.P.A., VIA FILIPPO TURATI, 27, 20121 MILANO, ITALIA | L030337 |
| CINZANO | RETTANGOLO ROSSO/BLU | TO97C000357 | 792430 | 29062007 | 35 36 37 38 39 40 41 42 | Registrato | FRANCESCO CINZANO & C.I.A. S.P.A., VIA PRINCIPESSA FELICITA DI SAVOIA 8/12, 10131 TORINO, ITALIA | L033727 |
| CINZANO (VERSIONE 2) | | TO2004C000771 | | 10072014 | 32 33 | Registrato | CAMPARI-CRODO S.P.A., VIA FILIPPO TURATI, 27, 20121 MILANO, ITALIA | L032519 |
| CINZANO ANTICA FORMULA | | TO96C002273 | 882361 | 01102009 | 32 33 | Registrato | FRANCESCO CINZANO & C.I.A. S.P.A., VIA PRINCIPESSA FELICITA DI SAVOIA 8/12, 10131 TORINO, ITALIA | L019269 |
| CINZANO BIANCO VERMOUTH BIANCO SPECIALE FRANCESCO CINZANO E COMP. TORINO | RETTANGOLO ROSSO/BLU, STEMMI, MEDAGLIE, COLLARINA, FASCETTA GARANZIA | TO96C0000481 | 716228 | 15122005 | 33 | Registrato | FRANCESCO CINZANO & C.I.A. S.P.A., VIA PRINCIPESSA FELICITA DI SAVOIA 8/12, 10131 TORINO, ITALIA | L017078 |
| CINZANO BRUT F. CINZANO & C.I.A. TORINO ITALIA | LEONE RAMPANTE IN CERCHIO, STEMMMA, CORONA, COLLARINA | TO2004C000776 | | 25042014 | 33 | Registrato | CAMPARI-CRODO S.P.A., VIA FILIPPO TURATI, 27, 20121 MILANO, ITALIA | L032388 |
| CINZANO BRUT VINO SPUMANTE CASA FONDATA NEL 1757 FCC | LEONI RAMPANTI, CORONE, STEMMMA, COLLARINA, OVALE | TO98C003835 | 818199 | 11072008 | 33 | Registrato | FRANCESCO CINZANO & C.I.A. S.P.A., VIA PRINCIPESSA FELICITA DI SAVOIA 8/12, 10131 TORINO, ITALIA | L001710 |
| CINZANO DRY VERMOUTH | RETTANGOLO ROSSO/BLU, FOGLIE INTRECCIALE, GRAPPOLI D'UVA | TO99C002274 | 882362 | 21082009 | 33 | Abband. | FRANCESCO CINZANO & C.I.A. S.P.A., VIA PRINCIPESSA FELICITA DI SAVOIA 8/12, 10131 TORINO, ITALIA | L018413 |
| CINZANO FRANCESCO CINZANO CASA FONDATA NEL 1757 | RETTANGOLO ROSSO/BLU, MEDAGLIE, STEMMI, RAGGI, FIRMA (NUOVA VERSIONE) | TO2002C001314 | 871363 | 02052012 | 32 33 | Registrato | FRANCESCO CINZANO & C.I.A. S.P.A., VIA FILIPPO TURATI 27, 20121 MILANO, ITALIA | L076418 |
| CINZANO FRESCO | | TO96C0003251 | 754582 | 02122006 | 33 | Registrato | FRANCESCO CINZANO & C.I.A. S.P.A., VIA PRINCIPESSA FELICITA DI SAVOIA N. 8/12, 10131 TORINO, ITALIA | L082132 |
| CINZANO LE "CINZANO SE BOIT GLACE" | ZEBRA, CAVALIERE, BOTTIGLIA, CORNICE | TO2004C000775 | | 21082014 | 33 | Registrato | CAMPARI-CRODO S.P.A., VIA FILIPPO TURATI 27, 20121 MILANO, ITALIA | L032352 |
| CINZANO ORANGI IE NATURAL TASTE OF MEDITERRANEAN ORANGES | RETTANGOLO ROSSO/BLU, ETICHETTA A SFONDO BLU, SOLE | TO95C002651 | 661196 | 21082005 | 32 33 | Registrato | FRANCESCO CINZANO & C.I.A. S.P.A., VIA PRINCIPESSA FELICITA DI SAVOIA 8/12, 10131 TORINO, ITALIA | L056780 |
| CINZANO RISERVA CORONA F. CINZANO & C.I.A. TORINO | LEONE RAMPANTE IN CERCHIO, CORONA | TO98C0003638 | 818200 | 11082008 | 33 | Registrato | FRANCESCO CINZANO & C.I.A. S.P.A., VIA PRINCIPESSA FELICITA DI SAVOIA 8/12, 10131 TORINO, ITALIA | L002004 |

Marchi di proprietà Campari - Crodo S.p.A.

| Parte Verbale | Parte Figurativa | Domanda N. | Reg. N. | Prossimo Rinnovo | Classi Int. | Status | Titolo Registrato | Rif. J&P |
|--|---|---------------|---------|------------------|-------------|------------|---|----------|
| CINZANO RISERVA PRINCIPE DI PIEMONTE F. CINZANO & C.IA TORINO ITALIA | LEONE RAMPANTE IN CERCHIO, STEMMI, CORONA, COLLARINA | TO96C000477 | 744319 | 03092008 | 33 | Registrato | FRANCESCO CINZANO & C.IA S.P.A., VIA PRINCIPESSA FELICITA DI SAVOIA, 8/12, 10131 TORINO, ITALIA | L003186 |
| CINZANO ROSÉ VERMOUTH ROSÉ CINZANO GUSTO NUOVO | RETTANGOLO ROSSO/BLU, STEMMI, MEDAGLIE, STRISCIA DIAGONALE, COLLARINE | TO97C000385 | 782438 | 13072007 | 33 | Registrato | FRANCESCO CINZANO & C.IA S.P.A., VIA PRINCIPESSA FELICITA DI SAVOIA 8/12, 10131 TORINO, ITALIA | L020905 |
| CINZANO VERMOUTH BIANCO FRANCESCO CINZANO & COMP. TORINO | RETTANGOLO, STEMMI, MEDAGLIE | TO2004C000713 | | 13032014 | 33 | Registrato | CAMPARI-CRODO S.P.A., VIA FILIPPO TURATI, 27, 20121 MILANO, ITALIA | L029011 |
| CINZANO VERMOUTH PRODOTTO DA F. CINZANO & CO.-TORINO | LOGO, DUE RIGHE | TO2004C000714 | | 18032014 | 33 | Registrato | CAMPARI-CRODO S.P.A., VIA FILIPPO TURATI, 27, 20121 MILANO, ITALIA | L031071 |
| FC | LEONE RAMPANTE, CORNICE | TO96C000464 | 744308 | 12082008 | 32 33 | Registrato | FRANCESCO CINZANO & C.IA S.P.A., VIA PRINCIPESSA FELICITA DI SAVOIA, 8/12, 10131 TORINO, ITALIA | L021825 |
| FR.CO CINZANO & C.IA TORINO CEC | LEONE RAMPANTE | TO2004C000770 | | 30052014 | 32 33 | Registrato | CAMPARI-CRODO S.P.A., VIA FILIPPO TURATI, 27, 20121 MILANO, ITALIA | L032250 |
| GINZANO | | TO2004C000772 | | 21072014 | 32 33 | Registrato | CAMPARI-CRODO S.P.A., VIA FILIPPO TURATI, 27, 20121 MILANO, ITALIA | L032246 |
| LIMETTO CINZANO IL GUSTO DEL SOLE. FRANCESCO CINZANO | RETTANGOLO ROSSO/BLU, STEMMI, MEDAGLIE, IMPRONTA IRREGOLARE, FIRMA | TO2003C000785 | 890162 | 21032013 | 33 | Registrato | FRANCESCO CINZANO & C.IA S.P.A., VIA FILIPPO TURATI, 27, 20121 MILANO, ITALIA | L078079 |
| ORANCIO CINZANO IL GUSTO DEL SOLE. FRANCESCO CINZANO | RETTANGOLO ROSSO/BLU, STEMMI, MEDAGLIE, IMPRONTA IRREGOLARE, FIRMA | TO2003C000788 | 890163 | 21032013 | 33 | Registrato | FRANCESCO CINZANO & C.IA S.P.A., VIA FILIPPO TURATI, 27, 20121 MILANO, ITALIA | L078078 |
| TIZIANO | | TO94C000354 | 685538 | 16032005 | 32 33 | Registrato | FRANCESCO CINZANO & C.IA S.P.A., VIA P.SSA FELICITA DI SAVOIA, 8/12, 10131 TORINO, ITALIA | L000815 |
| VERMOUTH FRANCESCO CINZANO E COMP. TORINO | STEMMI, MEDAGLIE | TO2004C000774 | | 28052014 | 33 | Registrato | CAMPARI-CRODO S.P.A., VIA FILIPPO TURATI, 27, 20121 MILANO, ITALIA | L032251 |
| CINZANO | | 5723 | 5723 | 24012008 | 32 | Registrato | FRANCESCO CINZANO & C.IA S.P.A., VIA PRINCIPESSA FELICITA DI SAVOIA, 8/12, 10131 TORINO, ITALY | F029147 |
| CINZANO | | 5722 | 5722 | 24012006 | 33 | Registrato | FRANCESCO CINZANO & C.IA S.P.A., VIA PRINCIPESSA FELICITA DI SAVOIA, 8/12, 10131 TORINO, ITALY | F029148 |
| CINZANO | RETTANGOLO ROSSO/BLU | 4857 | 4857 | 30012014 | 33 | Registrato | CAMPARI - CRODO S.P.A., VIA FILIPPO TURATI 27, 20121 MILANO, ITALY | F001856 |
| CINZANO | CINZANO IN CARATTERI CIRILLICI | 3595 | 2076 | 21102003 | 32 33 | Registrato | FRANCESCO CINZANO & C.IA S.P.A., VIA FILIPPO TURATI, 27, 20121 MILANO, ITALY | F049390 |
| CINZANO | RETTANGOLO ROSSO/BLU | 11144 | 11144 | 14052011 | 33 | Registrato | FRANCESCO CINZANO & C.IA S.P.A., VIA PRINCIPESSA FELICITA DI SAVOIA, 8/12, 10131 TORINO, ITALIA | F001841 |
| CINZANO | RETTANGOLO ROSSO/BLU | 38089 | 38089 | 14052011 | L32 | Registrato | FRANCESCO CINZANO & C.IA S.P.A., VIA PRINCIPESSA FELICITA DI SAVOIA, 8/12, 10131 TORINO, ITALIA | F029155 |
| CINZANO | RETTANGOLO ROSSO/BLU | 38088 | 38088 | 14052011 | L33 | Registrato | FRANCESCO CINZANO & C.IA S.P.A., VIA PRINCIPESSA FELICITA DI SAVOIA, 8/12, 10131 TORINO, ITALIA | F029156 |
| CINZANO | CINZANO IN CARATTERI CIRILLICI | 1218 | 1218 | 02102006 | 32 33 | Registrato | FRANCESCO CINZANO & C.IA S.P.A., VIA PRINCIPESSA FELICITA DI SAVOIA, 8/12, 10131 TORINO, ITALY | F046139 |
| CINZANO | RETTANGOLO ROSSO/BLU | 1217 | 1217 | 28112007 | 32 33 | Registrato | FRANCESCO CINZANO & C.IA S.P.A., VIA PRINCIPESSA FELICITA DI SAVOIA, 8/12, 10131 TORINO, ITALY | F046136 |
| CINZANO | RETTANGOLO ROSSO/BLU | 1247 | 1247 | 24012006 | 32 | Registrato | FRANCESCO CINZANO & C.IA S.P.A., VIA PRINCIPESSA FELICITA DI SAVOIA, 8/12, 10131 TORINO, ITALIA | F049653 |
| CINZANO | | 1248 | 1248 | 24012006 | 33 | Registrato | FRANCESCO CINZANO & C.IA S.P.A., VIA PRINCIPESSA FELICITA DI SAVOIA, 8/12, 10131 TORINO, ITALIA | F049657 |
| CINZANO | RETTANGOLO ROSSO/BLU | 1249 | 1249 | 20032008 | 32 | Registrato | FRANCESCO CINZANO & C.IA S.P.A., VIA PRINCIPESSA FELICITA DI SAVOIA, 8/12, 10131 TORINO, ITALIA | F049657 |
| CINZANO | RETTANGOLO ROSSO/BLU | 1248 | 1248 | 20032008 | 32 | Registrato | FRANCESCO CINZANO & C.IA S.P.A., VIA PRINCIPESSA FELICITA DI SAVOIA, 8/12, 10131 TORINO, ITALIA | F049657 |
| CINZANO | RETTANGOLO ROSSO/BLU | 1246 | 1246 | 20022005 | 33 | Registrato | FRANCESCO CINZANO & C.IA S.P.A., VIA PRINCIPESSA FELICITA DI SAVOIA, 8/12, 10131 TORINO, ITALY | F049637 |
| CINZANO | | 11828 | 11828 | 22012010 | 32 | Registrato | FRANCESCO CINZANO & C.IA S.P.A., VIA ANTONIO GRANTO 27, 20121 TORINO, ITALY | F049647 |
| CINZANO | | 4259 | 4408 | 01122005 | 32 33 | Registrato | FRANCESCO CINZANO & C.IA S.P.A., VIA PRINCIPESSA FELICITA DI SAVOIA, 8/12, 10131 TORINO, ITALY | F043316 |
| | | | | | | | | F052683 |

Marchi di proprietà Campari - Crodo S.p.A.

| Parte Verbale | Parte Figurativa | Domanda N. | Reg. N. | Prossimo Rinnovo | Classi Int. | Status | Titolare Registrato | Rif. J&P |
|----------------------|--|------------|-----------|------------------|-------------|------------|--|----------|
| CINZANO | RETTANGOLO ROSSO/BLU | 4280 | 4407 | 01122005 | 32 33 | Registrato | FRANCESCO CINZANO & C.I.A S.P.A., VIA PRINCIPESSA FELICITA DI SAVOIA 8/12, 10131 TORINO, ITALY | F052884 |
| CINZANO | CINZANO IN CARATTERI CIRILLICI | M17213 | M17213 | 23032013 | 32 33 | Registrato | FRANCESCO CINZANO & C.I.A S.P.A., VIA FILIPPO TURATI, 27, 20121 MILANO, ITALY | F041215 |
| CINZANO | RETTANGOLO ROSSO/BLU | M17910 | M17910 | 23032013 | 33 | Registrato | FRANCESCO CINZANO & C.I.A S.P.A., VIA FILIPPO TURATI, 27, 20121 MILANO, ITALY | F041209 |
| CINZANO | RETTANGOLO ROSSO/BLU | M17214 | M17214 | 23032013 | 32 33 | Registrato | FRANCESCO CINZANO & C.I.A S.P.A., VIA FILIPPO TURATI, 27, 20121 MILANO, ITALY | F041212 |
| CYNAR | | 48250 | 80143 | 12062014 | 05 32 33 | Registrato | CAMPARI - CRODO S.P.A., VIA FILIPPO TURATI 27, 20121 MILANO, ITALY | F001040 |
| LEMONSODA | | 49496 | 88519 | 16102016 | 29 30 32 33 | Registrato | CAMPARI - CRODO S.P.A., VIA FILIPPO TURATI 27, 20121 MILANO, ITALY | F078231 |
| ORANSODA | | 49495 | 88518 | 16102016 | 29 30 32 33 | Registrato | CAMPARI - CRODO S.P.A., VIA FILIPPO TURATI 27, 20121 MILANO, ITALY | F078232 |
| CINZANO | | 5995/382 | 5995/382 | 05092010 | 32 33 | Registrato | FRANCESCO CINZANO & C.I.A S.P.A., VIA FILIPPO TURATI, 27, 20121 MILANO, ITALIA | F001107 |
| CINZANO | RETTANGOLO ROSSO/BLU | 18995/377 | 18995/377 | 17102010 | 18 24 25 28 | Registrato | FRANCESCO CINZANO & C.I.A S.P.A., VIA FILIPPO TURATI, 27, 20121 MILANO, ITALIA | F043317 |
| CINZANO | RETTANGOLO ROSSO/BLU | 379/539 | 379/539 | 06092007 | 32 | Registrato | FRANCESCO CINZANO & C.I.A S.P.A., VIA PRINCIPESSA FELICITA DI SAVOIA 8/12, 10131 TORINO, ITALIA | F001857 |
| CINZANO | RETTANGOLO ROSSO/BLU | 380/540 | 380/540 | 06092007 | 33 | Registrato | FRANCESCO CINZANO & C.I.A S.P.A., VIA PRINCIPESSA FELICITA DI SAVOIA 8/12, 10131 TORINO, ITALIA | F001858 |
| TIZIANO | | 2177 | 2177 | 06062006 | 33 | Registrato | FRANCESCO CINZANO & C.I.A S.P.A., VIA FILIPPO TURATI 27, 20121 MILANO, ITA LIA | F042474 |
| CIN CIN | CINZANO IN CARATTERI CIRILLICI | 7955 | 7955 | 22022013 | 32 33 | Registrato | FRANCESCO CINZANO & C.I.A S.P.A., VIA FILIPPO TURATI, 27, 20121 MILANO, ITALY | F041214 |
| CINZANO | | 602/96 | 31949 | 10042006 | 33 | Registrato | FRANCESCO CINZANO & C.I.A S.P.A., VIA PRINCIPESSA FELICITA DI SAVOIA 8/12, 10131 TORINO, ITALY | F054254 |
| CINZANO | | 7954 | 7954 | 22022013 | 33 | Registrato | RANCESCO CINZANO & C.I.A S.P.A., VIA FILIPPO TURATI, 27, 20121 MILANO, ITALY | F041208 |
| CINZANO | RETTANGOLO ROSSO/BLU | 7952 | 7952 | 22022013 | 32 33 | Registrato | FRANCESCO CINZANO & C.I.A S.P.A., VIA FILIPPO TURATI, 27, 20121 MILANO, ITALY | F041211 |
| CINZANO | RETTANGOLO ROSSO/BLU | 7952 | 7952 | 22022013 | 32 33 | Registrato | FRANCESCO CINZANO & C.I.A S.P.A., VIA FILIPPO TURATI, 27, 20121 MILANO, ITALY | F051333 |
| CINZANO | RETTANGOLO ROSSO/BLU, ETICHETTA A SFONDO BLU, SOLE | 2283/95 | 29206 | 22082005 | 33 | Registrato | FRANCESCO CINZANO & C.I.A S.P.A., VIA PRINCIPESSA FELICITA DI SAVOIA, 8/12, 10131 TORINO, ITALY | F021084 |
| CINZANO | LOGO, RETTANGOLO | 6264-M | 6264-M | 03032005 | 32 | Registrato | FRANCESCO CINZANO & C.I.A S.P.A., 7, VIA GRAMSCI, I-10121 TORINO, ITALIA | F044467 |
| CINZANO | LOGO, RETTANGOLO | 4130-M | 4190-M | 12022005 | 33 | Registrato | FRANCESCO CINZANO & C.I.A S.P.A., VIA GRAMSCI 7, 10121 TORINO, ITALIA | F021438 |
| CINZANO | RETTANGOLO ROSSO/BLU | 7818-M | 7918-M | 03032005 | 32 | Registrato | FRANCESCO CINZANO & C.I.A S.P.A., 7, VIA GRAMSCI, I-10121 TORINO, ITALIA | F021439 |
| CINZANO | RETTANGOLO ROSSO/BLU | 7818-M | 7818-M | 03032005 | 33 | Registrato | FRANCESCO CINZANO & C.I.A S.P.A., 7, VIA GRAMSCI, I-10121 TORINO, ITALIA | F021085 |
| CINZANO (VERSIONE 2) | | 6262-M | 6262-M | 03032005 | 32 | Registrato | FRANCESCO CINZANO & C.I.A S.P.A., VIA GRAMSCI 7, I-10121 TORINO, ITALIA | F021086 |
| CINZANO (VERSIONE 2) | | 6263-M | 6263-M | 03032005 | 33 | Registrato | FRANCESCO CINZANO & C.I.A S.P.A., VIA GRAMSCI 7, I-10121 TORINO, ITALIA | F019178 |
| CINZANO | | 17/87 | 17/87 | 06022008 | 32 | Registrato | FRANCESCO CINZANO & C.I.A S.P.A., VIA GRAMSCI 7, 10121 TORINO, ITALY | F019179 |
| CINZANO | | 18/87 | 18/87 | 06022008 | 33 | Registrato | FRANCESCO CINZANO & C.I.A S.P.A., VIA GRAMSCI 7, 10121 TORINO (TO), ITALIA | F001864 |
| CINZANO | RETTANGOLO ROSSO/BLU | 1415/59 | 1415/59 | 20062008 | 33 | Registrato | FRANCESCO CINZANO & C.I.A S.P.A., VIA PRINCIPESSA FELICITA DI SAVOIA, 8/12, 10131 TORINO, ITALIA | |



Handwritten signature and date: 27

Marchi di proprietà Campari - Crodo S.p.A.

| Parte Verbale | Parte Figurativa | Domanda N. | Reg. N. | Prossimo Rinnovo | Classi Int. | Status | Titolare Registrato | Rif. J&P |
|--|---|------------|-----------|------------------|-------------|------------------|---|----------|
| CINZANO | RETTANGOLO ROSSO/BLU | 463/04 | 463/04 | 15092015 | 32 | Registrato | FRANCESCO CINZANO & C.I.A S.P.A., VIA FILIPPO TURATI, 27, 20121 MILANO, ITALY | F047197 |
| CINZANO | RETTANGOLO ROSSO/BLU | 464/04 | 464/04 | 15092015 | 33 | Registrato | FRANCESCO CINZANO & C.I.A S.P.A., VIA FILIPPO TURATI, 27, 20121 MILANO, ITALY | F047198 |
| VERMOUTH FRANCESCO CINZANO E COMP. TORINO | STEMMI, MEDAGLIE | 3640/M | 3640/M | 18022007 | 33 | Registrato | FRANCESCO CINZANO & C.I.A S.P.A., VIA PRINCIPESSA FELICITA' DI SAVOIA 8/12, 10131 TORINO, ITALY | F012106 |
| | CINZANO IN CARATTERI CINESI | 2988/86MA | 2988/86MA | 29072007 | 32 | Registrato | FRANCESCO CINZANO & C.I.A S.P.A., VIA PRINCIPESSA FELICITA' DI SAVOIA 8/12, 10131 TORINO, ITALY | F017955 |
| | CINZANO IN CARATTERI CINESI | 2987/86MA | 2987/86MA | 29072007 | 33 | Registrato | FRANCESCO CINZANO & C.I.A S.P.A., VIA PRINCIPESSA FELICITA' DI SAVOIA 8/12, 10131 TORINO, ITALY | F017956 |
| CINZANO | | 806/03MA | | 12022000 | L32 | Domanda Pendente | FRANCESCO CINZANO & C.I.A S.P.A., VIA PRINCIPESSA FELICITA' DI SAVOIA 8/12, 10131 TORINO, ITALY | F040701 |
| CINZANO | | 805/03MA | | 12022000 | 33 | Domanda Pendente | FRANCESCO CINZANO & C.I.A S.P.A., VIA PRINCIPESSA FELICITA' DI SAVOIA 8/12, 10131 TORINO, ITALY | F040702 |
| CINZANO | RETTANGOLO ROSSO/BLU | 553/07MA | 553/07MA | 10022008 | 32 | Registrato | FRANCESCO CINZANO & C.I.A S.P.A., VIA PRINCIPESSA FELICITA' DI SAVOIA 8/12, 10131 TORINO, ITALY | F019172 |
| CINZANO | RETTANGOLO ROSSO/BLU | 552/07MA | 552/07MA | 10022008 | 33 | Registrato | FRANCESCO CINZANO & C.I.A S.P.A., VIA PRINCIPESSA FELICITA' DI SAVOIA 8/12, 10131 TORINO, ITALY | F019173 |
| CRODINO | | 29587 | 29587 | 23122012 | 32 | Registrato | CAMPARI - CRODO S.P.A., VIA FILIPPO TURATI 27, 20121 MILANO, ITALY | F066482 |
| CRODINO C | SCUDO, FREGI, RETTANGOLO, FIGURA IRREGOLARE | 29734 | 29734 | 02022013 | 32 | Registrato | CAMPARI - CRODO S.P.A., VIA FILIPPO TURATI 27, 20121 MILANO, ITALY | F066478 |
| CYNAR | | 10169 | 10169 | 15092011 | 33 | Registrato | CAMPARI - CRODO S.P.A., VIA FILIPPO TURATI 27, 20121 MILANO, ITALY | F056629 |
| CYNAR | CARCIOFO, SIGILLO, CORNICE | 28670 | 28670 | 10062012 | 33 | Registrato | CAMPARI - CRODO S.P.A., VIA FILIPPO TURATI 27, 20121 MILANO, ITALY | F068308 |
| CINZANO | | 25212 | 25212 | 18012010 | 32 | Registrato | FRANCESCO CINZANO & C.I.A S.P.A., VIA PRINCIPESSA FELICITA' DI SAVOIA 8/12, 10131 TORINO, ITALIA | F053386 |
| CINZANO | | 25213 | 25213 | 19012010 | 33 | Registrato | FRANCESCO CINZANO & C.I.A S.P.A., VIA PRINCIPESSA FELICITA' DI SAVOIA 8/12, 10131 TORINO, ITALIA | F053387 |
| CINZANO | RETTANGOLO ROSSO/BLU | 20251 | 20251 | 14012005 | 32 | Registrato | FRANCESCO CINZANO & C.I.A S.P.A., VIA GRAMSCI 7, 10121 TORINO (TO), ITALIA | F032944 |
| CINZANO | RETTANGOLO ROSSO/BLU | 20252 | 20252 | 14012005 | 33 | Registrato | FRANCESCO CINZANO & C.I.A S.P.A., VIA GRAMSCI 7, 10121 TORINO (TO), ITALIA | F032945 |
| CINZANO FRANCESCO CINZANO CASA FONDATA NEL 1757 | RETTANGOLO ROSSO/BLU, MEDAGLIE, STEMMI, RAGGI, FIRMA (NUOVA VERSIONE) | 36139 | 36139 | 02052012 | 33 | Registrato | FRANCESCO CINZANO & C.I.A S.P.A., VIA FILIPPO TURATI 27, 20121 MILANO, ITALY | F084857 |
| CINZANO ORANCIO IL GUSTO DEL SOLE. HE NATURAL TASTE OF MEDITERRANEAN ORANGES | RETTANGOLO ROSSO/BLU, ETICHETTA A SFONDO BLU, SOLE | 24695 | 24695 | 25082009 | 33 | Registrato | FRANCESCO CINZANO & C.I.A S.P.A., VIA PRINCIPESSA FELICITA' DI SAVOIA, 8/12, 10131 TORINO, ITALY | F051327 |
| VERMOUTH FRANCESCO CINZANO E COMP. TORINO | STEMMI, MEDAGLIE, FASCETTA DI GARANZIA, FIRMA | 2988 | 2888 | 22082005 | 33 | Registrato | FRANCESCO CINZANO & C.I.A S.P.A., VIA GRAMSCI 7, 10121 TORINO, ITALIA | F001869 |
| CINZANO | | 28/87 | 28/87 | 11052008 | 32 33 | Registrato | FRANCESCO CINZANO & C.I.A S.P.A., VIA GRAMSCI 7, 10121 TORIN, ITALY | F019175 |
| CINZANO | RETTANGOLO ROSSO/BLU | 29/87 | 29/87 | 11052008 | 32 33 | Registrato | FRANCESCO CINZANO & C.I.A S.P.A., VIA GRAMSCI 7, 10121 TURIN, ITALY | F019174 |
| CINZANO VERMOUTH FRANCESCO CINZANO E COMP. TORINO MADE AND BOTTLED IN ITALY | RETTANGOLO, STEMMI, MEDAGLIE, FASCETTA DI GARANZIA, FIRMA | 385 | 385 | 01012015 | 33 | Registrato | FRANCESCO CINZANO & C.I.A S.P.A., VIA FILIPPO TURATI 27, 20121 MILANO, ITALIA | F001873 |
| CYNAR | | 11749 | 426273 | 24022012 | 33 | Registrato | CAMPARI - CRODO S.P.A., VIA FILIPPO TURATI 27, 20121 MILANO, ITALIA | F061906 |
| CINZANO | | 521865 | 521865 | 26032011 | 33 | Registrato | FRANCESCO CINZANO & C.I.A S.P.A., VIA PRINCIPESSA FELICITA' DI SAVOIA, 8/12, 10131 TORINO, ITALIA | F900010 |
| CINZANO | RETTANGOLO ROSSO/BLU | 79978 | 79978 | 21022013 | 33 | Registrato | FRANCESCO CINZANO & C.I.A S.P.A., VIA FILIPPO TURATI 27, 20121 MILANO, ITALIA | F043019 |



28

Marchi di proprietà Campari - Crodo S.p.A.

| Parte Verbale | Parte Figurativa | Domanda N. | Reg. N. | Proselimo Rinnovo | Classi Int. | Status | Titolare Registrato | Rif. J&P |
|---|---|--------------|--------------|-------------------|-------------|------------------|---|----------|
| CINZANO | RETTANGOLO ROSSO/BLU | 427703 | 427703 | 26102010 | 38 | Registrato | FRANCESCO CINZANO & C.I.A S.P.A., VIA FILIPPO TURATI 27, 20121 MILANO, ITALIA | F043022 |
| CINZANO | RETTANGOLO ROSSO/BLU | 430638 | 430638 | 26102010 | 18 | Registrato | FRANCESCO CINZANO & C.I.A S.P.A., VIA FILIPPO TURATI 27, 20121 MILANO, ITALIA | F043024 |
| CINZANO | RETTANGOLO ROSSO/BLU | 438558 | 438558 | 26102010 | 35 | Registrato | FRANCESCO CINZANO & C.I.A S.P.A., VIA FILIPPO TURATI 27, 20121 MILANO, ITALIA | F043025 |
| CINZANO | RETTANGOLO ROSSO/BLU | 36176 | 36176 | 22012011 | 32 | Registrato | FRANCESCO CINZANO & C.I.A S.P.A., VIA FILIPPO TURATI 27, 20121 MILANO, ITALIA | F000012 |
| CINZANO | RETTANGOLO ROSSO/BLU | 36597 | 36597 | 22012011 | 33 | Registrato | FRANCESCO CINZANO & C.I.A S.P.A., VIA FILIPPO TURATI 27, 20121 MILANO, ITALIA | F000013 |
| CINZANO FRANCESCO CINZANO CASA FONDATA NEL 1757 | RETTANGOLO ROSSO/BLU, MEDAGLIE, STEMMI, RAGGI, FIRMA (NUOVA VERSIONE) | 548211 | 753903 | 08052012 | 33 | Registrato | FRANCESCO CINZANO & C.I.A S.P.A., VIA FILIPPO TURATI 27, 20121 MILANO, ITALIA | F084860 |
| CINZANO ORANGE IL GUSTO DEL SOLE THE NATURAL TASTE OF MEDITERRANEAN ORANGES | RETTANGOLO ROSSO/BLU, ETICHETTA A SFONDO BLU, SOLE | 245199 | 532067 | 10102005 | 33 | Registrato | FRANCESCO CINZANO & C.I.A S.P.A., VIA FILIPPO TURATI 27, 20121 MILANO, ITALIA | F901207 |
| CINZANO | CINZANO IN CARATTERI CIRILLICI | 3853 | 2739 | 28122004 | 32 33 | Registrato | FRANCESCO CINZANO & C.I.A S.P.A., VIA FILIPPO TURATI 27, 20121 MILANO, ITALIA | F048393 |
| CINZANO | | 513 | 513 | 13042016 | 33 | Registrato | FRANCESCO CINZANO & C.I.A S.P.A., VIA FILIPPO TURATI 27, 20121 MILANO, ITALIA | F043322 |
| CINZANO | RETTANGOLO ROSSO/BLU | 88/0998(SWA) | 88/0998(SWA) | 10082008 | 32 | Registrato | MARQINT S.A., RUE DE LA COULOUVRENIERE 28, GENEVA, SWITZERLAND | F042881 |
| CINZANO | RETTANGOLO ROSSO/BLU | 88/0999(SWA) | 88/0999(SWA) | 10082008 | 33 | Registrato | MARQINT S.A., RUE DE LA COULOUVRENIERE 28, GENEVA, SWITZERLAND | F042882 |
| CINZANO | RETTANGOLO ROSSO/BLU | 88/1000(SWA) | 88/1000(SWA) | 10082008 | 32 | Registrato | MARQINT S.A., RUE DE LA COULOUVRENIERE 28, GENEVA, SWITZERLAND | F042883 |
| CINZANO | RETTANGOLO ROSSO/BLU | 88/1001(SWA) | 88/1001(SWA) | 10082008 | 33 | Registrato | MARQINT S.A., RUE DE LA COULOUVRENIERE 28, GENEVA, SWITZERLAND | F042885 |
| CINZANO VERMOUTH FRANCESCO CINZANO E COMP. TORINO MADE AND BOTTLED IN ITALY | RETTANGOLO, STEMMI, MEDAGLIE, FASCETTA DI GARANZIA, FIRMA | 552200 (SWA) | 552200 (SWA) | 22122008 | 33 | Registrato | MARQINT S.A., RUE DE LA COULOUVRENIERE 28, GENEVA, SWITZERLAND | F005568 |
| CINZANO | | 5418/043 | 5418/043 | 18062007 | 33 | Registrato | FRANCESCO CINZANO & C.I.A S.P.A., VIA FILIPPO TURATI 27, 20121 MILANO, ITALIA | F017999 |
| CINZANO | RETTANGOLO ROSSO/BLU | 5419/043 | 5419/043 | 18062007 | 25 32 33 | Registrato | FRANCESCO CINZANO & C.I.A S.P.A., VIA FILIPPO TURATI 27, 20121 MILANO, ITALIA | F017999 |
| CYNAR | | 655/99 | 10656 | 28122009 | 33 | Registrato | CAMPARI - CRODO S.P.A., VIA FILIPPO TURATI 27, 20121 MILANO, ITALIA | F061007 |
| CINZANO | STEMMI, MEDAGLIE | 15232 | 15232 | 22032006 | 33 | Registrato | FRANCESCO CINZANO & C.I.A S.P.A., VIA FILIPPO TURATI 27, 20121 MILANO, ITALIA | F043331 |
| CINZANO | RETTANGOLO ROSSO/BLU | 4984 | 4984 | 17112008 | 33 | Registrato | FRANCESCO CINZANO & C.I.A S.P.A., VIA FILIPPO TURATI 27, 20121 MILANO, ITALIA | F043325 |
| CINZANO | RETTANGOLO ROSSO/BLU | 95-0548 | 14236 | 23042005 | 33 | Registrato | FRANCESCO CINZANO & C.I.A S.P.A., VIA FILIPPO TURATI 27, 20121 MILANO, ITALIA | F043328 |
| ASTI CINZANO SPUMANTE | LEONE RAMPANTE IN CERCHIO | 31782 | | 28101984 | 33 | Domanda Pendente | FRANCESCO CINZANO & C.I.A S.P.A., VIA GRAMSCI 7, 10121 TORINO, ITALIA | F044577 |
| CINZANO | | 28079 | | 06051983 | 33 | Domanda Pendente | FRANCESCO CINZANO & C.I.A S.P.A., VIA GRAMSCI 7, 10121 TORINO, ITALIA | F044574 |
| CINZANO | RETTANGOLO ROSSO/BLU | 28515 | | 25051983 | 33 | Domanda Pendente | FRANCESCO CINZANO & C.I.A S.P.A., VIA GRAMSCI 7, 10121 TORINO, ITALIA | F044574 |
| CINZANO | RETTANGOLO ROSSO/BLU, CORNICE | 28335 | 28335 | 29082011 | 32 | Registrato | FRANCESCO CINZANO & C.I.A S.P.A., VIA GRAMSCI 7, 10121 TORINO, ITALIA | F044576 |
| CINZANO (VERSIONE 3) | | 28048 | | 08052011 | 32 | Registrato | FRANCESCO CINZANO & C.I.A S.P.A., VIA GRAMSCI 7, 10121 TORINO, ITALIA | F044575 |
| CINZANO BIANCO VERMOUTH BIANCO SPECIALE FRANCESCO CINZANO E COMP. TORINO | RETTANGOLO ROSSO/BLU, STEMMI, MEDAGLIE | 31780 | | 28101984 | 33 | Domanda Pendente | FRANCESCO CINZANO & C.I.A S.P.A., VIA GRAMSCI 7, 10121 TORINO, ITALIA | F044573 |
| | | | | | | | | F044581 |

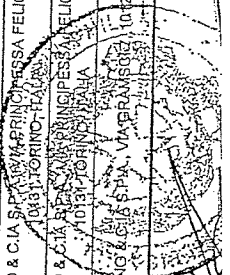

29

Marchi di proprietà Campari - Crodo S.p.A.

| Parte Verbale | Parte Figurativa | Domanda N. | Reg. N. | Prossimo Rinnovo | Classif. int. | Status | Titolo Registrato | Rif. J&P |
|--|--|------------|---------|------------------|---------------|---------------------|--|----------|
| CINZANO ROSSO VERMOUTH ROSSO FRANCESCO CINZANO & COMP. TORINO | RETTANGOLO ROSSO/BLU, STEMMI, MEDAGLIE | 31804 | | 28101884 | 33 | Domanda Pendente | FRANCESCO CINZANO & C.I.A S.P.A., VIA GRAMSCI 7, 10121 TORINO, ITALIA | F044500 |
| CRODINO C | SCUDO, FREGI, RETTANGOLO, FIGURA IRREGOLARE | 1989 1060 | 198881 | 18082009 | 32 | Registrato | CAMPARI - CRODO S.P.A., VIA FILIPPO TURATI 27, 20121 MILANO, ITALY | F066475 |
| CYNAR | | 79583 | 78583 | 25062010 | 32 33 | Registrato | CAMPARI - CRODO S.P.A., VIA FILIPPO TURATI 27, 20121 MILANO, ITALIA | F061000 |
| ORANSODA | | 70278 | 70278 | 06102006 | 29 30 32 | Registrato | CAMPARI - CRODO S.P.A., VIA FILIPPO TURATI 27, 20121 MILANO, ITALIA | F054054 |
| TERME DI CRODO | FONTANA STILIZZATA, DOPPIA CORNICE | 948487 | 171882 | 03042008 | 32 | Registrato | PEZZIOL B.V., DREEF 36, 2012 HS HAARLEM, THE NETHERLANDS | F060977 |
| VALLE D'ORO | | 948488 | 171716 | 28032008 | 32 | Registrato | PEZZIOL B.V., DREEF 36, 2012 HS HAARLEM, THE NETHERLANDS | F060986 |
| CINZANO | | 140920 | 140920 | 05042010 | 25 32 33 | Registrato | FRANCESCO CINZANO & C.I.A S.P.A., VIA FILIPPO TURATI 27, 20121 MILANO, ITALIA | F020938 |
| CINZANO | RETTANGOLO ROSSO/BLU | 141017 | 141017 | 19042010 | 25 32 33 | Registrato | FRANCESCO CINZANO & C.I.A S.P.A., VIA FILIPPO TURATI 27, 20121 MILANO, ITALIA | F020946 |
| CINZANO FRESCO | | 1997 4563 | 189877 | 14052008 | 33 | Registrato | FRANCESCO CINZANO & C.I.A S.P.A., TORINO, IT | F076367 |
| CINZANO LEISURE WEAR | RETTANGOLO ROSSO/BLU | 141008 | 141008 | 31052010 | 25 | Registrato | FRANCESCO CINZANO & C.I.A S.P.A., VIA FILIPPO TURATI 27, 20121 MILANO, ITALIA | F028747 |
| CINZANO ORANCIO IL GUSTO DEL SOLE THE NATURAL TASTE OF MEDITERRANEAN ORANGES | RETTANGOLO ROSSO/BLU, ETICHETTA A SFONDO BLU, SOLE | 865144 | 179447 | 30012007 | 33 | Registrato | FRANCESCO CINZANO & C.I.A S.P.A., VIA PRINCIPessa FELICITA DI SAVOIA, 8/12, 10131 TORINO, ITALY | F051328 |
| CINZANO ROSSO VERMOUTH ROSSO FRANCESCO CINZANO & COMP. TORINO | RETTANGOLO ROSSO/BLU, STEMMI, MEDAGLIE | 107812 | 107912 | 01042011 | 33 | Registrato | FRANCESCO CINZANO & C.I.A S.P.A., VIA FILIPPO TURATI 27, 20121 MILANO, ITALY | F001861 |
| CINZANO | | 160312 | 160312 | 07082008 | 33 | Registrato | FRANCESCO CINZANO & C.I.A S.P.A., VIA FILIPPO TURATI 27, 20121 MILANO, ITA LIA | F043074 |
| CINZANO | RETTANGOLO ROSSO/BLU | 160313 | 160313 | 07082008 | 33 | Registrato | FRANCESCO CINZANO & C.I.A S.P.A., VIA FILIPPO TURATI 27, 20121 MILANO, ITA LIA | F043076 |
| CINZANO | RETTANGOLO ROSSO/BLU | 157021 | 157021 | 18022006 | 28 | Registrato | FRANCESCO CINZANO & C.I.A S.P.A., VIA FILIPPO TURATI 27, 20121 MILANO, ITA LIA | F043077 |
| CINZANO | RETTANGOLO ROSSO/BLU | 157020 | 157020 | 18022006 | 25 | Registrato | FRANCESCO CINZANO & C.I.A S.P.A., VIA FILIPPO TURATI 27, 20121 MILANO, ITA LIA | F043075 |
| CINZANO | RETTANGOLO ROSSO/BLU | 157018 | 157018 | 18022008 | 18 | Registrato | FRANCESCO CINZANO & C.I.A S.P.A., VIA FILIPPO TURATI 27, 20121 MILANO, ITA LIA | F043076 |
| CINZANO | RETTANGOLO ROSSO/BLU | 157019 | 157019 | 18022008 | 24 | Registrato | FRANCESCO CINZANO & C.I.A S.P.A., VIA FILIPPO TURATI 27, 20121 MILANO, ITA LIA | F043077 |
| CINZANO VERMOUTH FRANCESCO CINZANO & COMP. TORINO MADE AND BOTTLED IN ITALY | RETTANGOLO, STEMMI, MEDAGLIE, FASCETTA DI GARANZIA, FIRMA | 16085 | 16085 | 20112017 | 33 | Registrato | FRANCESCO CINZANO & C.I.A S.P.A., VIA FILIPPO TURATI 27, 20121 MILANO, ITA LIA | F043078 |
| DRY FRANCESCO CINZANO & COMP. TORINO CASA FONDATA NEL 1757 | STEMMI, MEDAGLIE | 160315 | 160315 | 07082006 | 33 | Registrato | FRANCESCO CINZANO & C.I.A S.P.A., VIA FILIPPO TURATI 27, 20121 MILANO, ITA LIA | F001870 |
| FRANCESCO CINZANO & COMP. TORINO CASA FONDATA NEL 1757 | STEMMI, MEDAGLIE | 160314 | 160314 | 07082008 | 33 | Registrato | FRANCESCO CINZANO & C.I.A S.P.A., VIA FILIPPO TURATI 27, 20121 MILANO, ITA LIA | F043088 |
| LEMONSODA | | 13849 | | 19122013 | 29 30 32 | Registrato | CAMPARI - CRODO S.P.A., VIA FILIPPO TURATI 27, 20121 MILANO, ITALIA | F043089 |
| ORANSODA | | 13850 | | 19122013 | 29 30 32 | Registrato | CAMPARI - CRODO S.P.A., VIA FILIPPO TURATI 27, 20121 MILANO, ITALIA | F061095 |
| CINZANO ASTI SPUMANTE | LEONE RAMPANTE IN CERCHIO | 55478 | 5833 | 07022008 | 33 | Registrato | FRANCESCO CINZANO & C.I.A S.P.A., VIA PRINCIPessa FELICITA DI SAVOIA 8/12, 10131 TORINO, ITALY | F061693 |
| CINZANO | | 2495 | 2495 | 05092009 | 32 | Registrato | FRANCESCO CINZANO & C.I.A S.P.A., VIA GRAMSCI 7, 10121 TORINO, ITALY | F001865 |
| CINZANO | RETTANGOLO ROSSO/BLU | 2496 | 2496 | 05092009 | 32 | Registrato | FRANCESCO CINZANO & C.I.A S.P.A., VIA GRAMSCI 7, 10121 TORINO, ITALY | F019176 |
| CINZANO | | | | | | | | F019177 |

Handwritten signature and stamp.

Marchi di proprietà Campari - Crodo S.p.A.

| Parte Verbale | Parte Figurativa | Domanda N. | Reg. N. | Prossimo Rinnovo | Class Int. | Status | Titolare Registrato | Rif. J&P |
|------------------------------------|--|------------|---------|------------------|------------|------------|--|----------|
| CINZANO | | 12049 | 12049 | 22092017 | 33 | Registrato | FRANCESCO CINZANO & C.I.A. S.P.A., VIA FILIPPO TURATI 27, 20121 MILANO, ITALY | F001862 |
| CINZANO | RETTANGOLO ROSSO/BLU | 93057 | 93057 | 21012009 | 32 | Registrato | FRANCESCO CINZANO & C.I.A. S.P.A., VIA GRAMSCI 7, 10121 TORINO (TO), ITALIA | F019180 |
| CINZANO | RETTANGOLO ROSSO/BLU | 93098 | 93098 | 27012009 | 33 | Registrato | FRANCESCO CINZANO & C.I.A. S.P.A., VIA GRAMSCI 7, 10121 TURIN, ITALY | F019181 |
| CINZANO | RETTANGOLO ROSSO/BLU | 113708 | 113708 | 24122013 | 18 | Registrato | FRANCESCO CINZANO & C.I.A. S.P.A. VIA GRAMSCI 7, 10121 TORINO, ITALIA | F038511 |
| CINZANO | RETTANGOLO ROSSO/BLU | 113711 | 113711 | 24122013 | 28 | Registrato | FRANCESCO CINZANO & C.I.A. S.P.A., VIA GRAMSCI 7, 10121 TORINO, ITALIA | F038514 |
| CYNAR | | 73787 | 73787 | 29042006 | 33 | Registrato | CAMPARI - CRODO S.P.A., VIA FILIPPO TURATI 27, 20121 MILANO, ITALIA | F061004 |
| CINZANO | | 14252 | 14252 | 23062011 | 33 | Registrato | FRANCESCO CINZANO & C.I.A. S.P.A., VIA FILIPPO TURATI 27, 20121 MILANO, ITALIA | F000096 |
| CINZANO | RETTANGOLO ROSSO/BLU, CORNICE | 16091 | 16091 | 22022012 | 33 | Registrato | FRANCESCO CINZANO & C.I.A. S.P.A., VIA FILIPPO TURATI 27, 20121 MILANO, ITALIA | F900100 |
| VERMOUTH FRANCESCO CINZANO E COMP. | STEMMI, MEDAGLIE | 15278 | 15278 | 22102011 | 33 | Registrato | FRANCESCO CINZANO & C.I.A. S.P.A., VIA FILIPPO TURATI 27, 20121 MILANO, ITALIA | F900097 |
| CINZANO | | 59238 | 59238 | 08122005 | 33 | Registrato | FRANCESCO CINZANO & C.I.A. S.P.A., VIA PRINCIPESSA FELICITA DI SAVOIA 8/12, 10131 TORINO, ITALY | F052460 |
| CINZANO | | 59237 | 59237 | 08122005 | 32 | Registrato | FRANCESCO CINZANO & C.I.A. S.P.A., VIA PRINCIPESSA FELICITA DI SAVOIA 8/12, 10131 TORINO, ITALY | F052461 |
| CINZANO | RETTANGOLO ROSSO/BLU | 59235 | 59235 | 08122005 | 32 | Registrato | FRANCESCO CINZANO & C.I.A. S.P.A., VIA PRINCIPESSA FELICITA DI SAVOIA 8/12, 10131 TORINO, ITALY | F052458 |
| CINZANO | RETTANGOLO ROSSO/BLU | 59238 | 59238 | 08122005 | 33 | Registrato | FRANCESCO CINZANO & C.I.A. S.P.A., VIA PRINCIPESSA FELICITA DI SAVOIA 8/12, 10131 TORINO, ITALY | F052459 |
| TIZIANO | | 51267 | 51267 | 05082010 | 33 | Registrato | FRANCESCO CINZANO & C.I.A. S.P.A., VIA FILIPPO TURATI 27, 20121 MILANO, ITALIA | F048333 |
| CYNAR | CARCIOFO, SIGILLO, CORNICE | 1381798 | 212987 | 22042009 | 33 | Registrato | CAMPARI - CRODO S.P.A., VIA FILIPPO TURATI 27, 20121 MILANO, ITALY | F063307 |
| ORANSODA | | 7117 | 200322 | 16022008 | 32 | Registrato | CAMPARI - CRODO S.P.A., VIA FILIPPO TURATI 27, 20121 MILANO, ITALIA | F060976 |
| CINZANO | | 9592/99 | 216694 | 12092009 | 33 | Registrato | FRANCESCO CINZANO & C.I.A. S.P.A., VIA GRAMSCI 7, 10121 TORINO, ITALIA | F044566 |
| CINZANO | | 8591/99 | 216693 | 12092009 | 32 | Registrato | FRANCESCO CINZANO & C.I.A. S.P.A., VIA GRAMSCI 7, 10121 TORINO, ITALIA | F044567 |
| CINZANO | RETTANGOLO ROSSO/BLU | 3387 | 194590 | 09072007 | 32 | Registrato | FRANCESCO CINZANO & C.I.A. S.P.A., VIA PRINCIPESSA FELICITA DI SAVOIA 8/12, 10131 TORINO, ITALY | F053780 |
| CINZANO | RETTANGOLO ROSSO/BLU | 3388 | 194591 | 09072007 | 33 | Registrato | FRANCESCO CINZANO & C.I.A. S.P.A., VIA PRINCIPESSA FELICITA DI SAVOIA 8/12, 10131 TORINO, ITALY | F053782 |
| CINZANO | RETTANGOLO ROSSO/BLU, ETICHETTA A SFONDO BLU, SOLE | 1967295 | 192100 | 19042007 | 33 | Registrato | FRANCESCO CINZANO & C.I.A. S.P.A., VIA PRINCIPESSA FELICITA DI SAVOIA, 8/12, 10131 TORINO, ITALY | F051336 |
| CINZANO | RETTANGOLO ROSSO/BLU, STEMMI, MEDAGLIE | 3377/94 | 193290 | 19092007 | 33 | Registrato | FRANCESCO CINZANO & C.I.A. S.P.A., VIA GRAMSCI 7, 10121 TORINO, ITALY | F044848 |
| FRANCESCO CINZANO & CIA | | 9590/99 | 216850 | 12092009 | 33 | Registrato | FRANCESCO CINZANO & C.I.A. S.P.A., VIA GRAMSCI 7, 10121 TORINO, ITALIA | F044570 |
| FRANCESCO CINZANO & CIA | | 9589/99 | 216840 | 12092009 | 32 | Registrato | FRANCESCO CINZANO & C.I.A. S.P.A., VIA GRAMSCI 7, 10121 TORINO, ITALIA | F044571 |
| TIZIANO | | 19006/99 | 220828 | 28032009 | 32 | Registrato | FRANCESCO CINZANO & C.I.A. S.P.A., VIA GRAMSCI 7, 10121 TORINO, ITALIA | F044568 |
| TIZIANO | | 19005/99 | 220827 | 28032009 | 33 | Registrato | FRANCESCO CINZANO & C.I.A. S.P.A., VIA GRAMSCI 7, 10121 TORINO, ITALIA | F044569 |

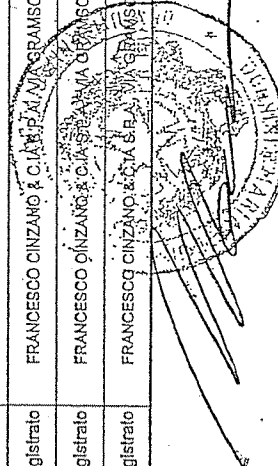

A 31

Marchi di proprietà Campari - Crodo S.p.A.

| Parte Verbale | Parte Figurativa | Domanda N. | Reg. N. | Prossimo Rinnovo | Classi Int. | Status | Titolo Registrato | Rif. J&P |
|---|---|-------------|-------------------|------------------|---|------------|--|----------|
| CYNAR | | 145821 | 6913 | 01032012 | 33 | Registrato | CAMPARI - CRODO S.P.A., VIA FILIPPO TURATI 27, 20121 MILANO, ITALIA | F061933 |
| CINZANO | | 211864 | | 12072014 | 33 | Registrato | CAMPARI - CRODO S.P.A., VIA FILIPPO TURATI 27, 20121 MILANO, ITALY | F000345 |
| CINZANO | RETTANGOLO ROSSO/BLU | 187685 | 27900 | 26092013 | 33 | Registrato | FRANCESCO CINZANO & C.I.A S.P.A., VIA FILIPPO TURATI 27, 20121 MILANO, ITALIA | F043347 |
| CINZANO | | 14565 | 14565 | 01032007 | 33 | Registrato | FRANCESCO CINZANO & C.I.A S.P.A., VIA FILIPPO TURATI 27, 20121 MILANO, ITALY | F001866 |
| CINZANO | RETTANGOLO ROSSO/BLU | 47214 | 47214 | 06112007 | 32 33 | Registrato | FRANCESCO CINZANO & C.I.A S.P.A., VIA PRINCIPESSA FELICITA DI SAVOIA 8/12, 10131 TORINO, ITALIA | F001871 |
| CINZANO FRESCO | | Z-174878 | 122366 | 18062007 | 33 | Registrato | FRANCESCO CINZANO & C.I.A S.P.A., VIA PRINCIPESSA FELICITA DI SAVOIA N.8/12, 10131 TORINO, ITALY | F074572 |
| VERMOUTH FRANCESCO CINZANO E COMP. TORINO | STEMMI, MEDAGLIE | 16998 | 16998 | 25052008 | 33 | Registrato | FRANCESCO CINZANO & C.I.A S.P.A., VIA GRAMSCI, 7, 10121 TORINO, ITALIA | F001667 |
| | | | | | 01 02 03 04 05 06 07 08 09 10 11 12 13 14 15 16 17 18 19 20 21 22 23 24 25 26 27 28 29 30 31 32 33 34 | | | |
| CINZANO (NOTIFICA NRC MARCHIO IR) | RETTANGOLO ROSSO/BLU | 197715R | 7785 | | | Registrato | FRANCESCO CINZANO & C.I.A S.P.A., VIA GRAMSCI, 7, 10121 TORINO (TO), ITALIA | F028764 |
| CINZANO FRESCO | | 340244 | 340244 | 11042011 | 33 | Registrato | FRANCESCO CINZANO & C.I.A S.P.A., VIA PRINCIPESSA FELICITA DI SAVOIA, 8/12, 10131 TORINO, ITALY | F071926 |
| VERMOUTH FRANCESCO CINZANO E COMP. TORINO | STEMMI, MEDAGLIE | 128218 | 128218 | 23012005 | 33 | Registrato | FRANCESCO CINZANO & C.I.A S.P.A., VIA PRINCIPESSA FELICITA DI SAVOIA, 8/12, 10131 TORINO, ITALIA | F044471 |
| CINZANO | | 3682 | | 12052014 | 33 | Registrato | CAMPARI - CRODO S.P.A., VIA FILIPPO TURATI 27, 20121 MILANO, ITALY | F012107 |
| CINZANO | RETTANGOLO ROSSO/BLU | 32810 | | 07052013 | 33 | Registrato | FRANCESCO CINZANO & C.I.A S.P.A., VIA FILIPPO TURATI, 27, 20121 MILANO, ITALIA | F040752 |
| CINZANO FRANCESCO CINZANO CASA FONDATA NEL 1757 | RETTANGOLO ROSSO/BLU, MEDAGLIE, STEMMI, RAGGI, FIRMA (NUOVA VERSIONE) | 55763 | 55763 | 30042012 | 33 | Registrato | FRANCESCO CINZANO & C.I.A S.P.A., VIA FILIPPO TURATI 27, 20121 MILANO, ITALY | F084862 |
| CINZANO E COMP. TORINO MADE AND BOTTLED IN ITALY | RETTANGOLO, STEMMI, MEDAGLIE | 7102 | 7102 | 26112008 | 33 | Registrato | FRANCESCO CINZANO & C.I.A S.P.A., VIA GRAMSCI, 7, 1021 TORINO, ITALIA | F025391 |
| CINZANO | PAROLA, CARATTERI ARABI | 8572 | 8572 | 23012011 | 32 | Registrato | FRANCESCO CINZANO & C.I.A S.P.A., VIA FILIPPO TURATI 27, 20121 MILANO, ITALIA | F032941 |
| CINZANO | | 4363/C | RENZA/143 0/97 | 02062007 | 33 | Registrato | FRANCESCO CINZANO & C.I.A S.P.A., VIA FILIPPO TURATI 27, 20121 MILANO, ITA LIA | F900264 |
| CINZANO | | 4361/C | RENZA/142 9/87 | 02082007 | 32 33 | Registrato | FRANCESCO CINZANO & C.I.A S.P.A., VIA FILIPPO TURATI 27, 20121 MILANO, ITA LIA | F000265 |
| CINZANO | RETTANGOLO ROSSO/BLU | 1527/ZAI/96 | 5456/96 | 10052006 | 32 | Registrato | FRANCESCO CINZANO & C.I.A S.P.A., VIA FILIPPO TURATI 27, 20121 MILANO, ITA LIA | F901244 |
| CINZANO | RETTANGOLO ROSSO/BLU | 1528/ZAI/96 | 5457/96 | 10052006 | 33 | Registrato | FRANCESCO CINZANO & C.I.A S.P.A., VIA FILIPPO TURATI 27, 20121 MILANO, ITA LIA | F901245 |
| CINZANO VERMOUTH FRANCESCO CINZANO E COMP. R.C. KINSHASA 7161 | RETTANGOLO ROSSO/BLU, STEMMI, MEDAGLIE | 4362/C | RENZA/143 1/97 | 02092007 | 33 | Registrato | FRANCESCO CINZANO & C.I.A S.P.A., VIA FILIPPO TURATI 27, 20121 MILANO, ITA LIA | F900266 |
| VERMOUTH FRANCESCO CINZANO E COMP. TORINO | STEMMI, MEDAGLIE | 4360/C | RENZA/142 8/97 | 02092007 | 33 | Registrato | FRANCESCO CINZANO & C.I.A S.P.A., VIA FILIPPO TURATI 27, 20121 MILANO, ITA LIA | F900263 |
| | RETTANGOLO ROSSO/BLU, CERCHIO, FASCIA, OMBREGGIATURA SINISTRA | 146012 | 227790 | 20082009 | 33 | Registrato | FRANCESCO CINZANO & C.I.A S.P.A., VIA PRINCIPESSA FELICITA DI SAVOIA 8/12, 10131 TORINO, ITALIA | F074426 |
| | RETTANGOLO ROSSO/BLU, FASCIA, CERCHI, OMBREGGIATURA DESTRA | 146013 | 227791 | 20082009 | 33 | Registrato | FRANCESCO CINZANO & C.I.A S.P.A., VIA PRINCIPESSA FELICITA DI SAVOIA 8/12, 10131 TORINO, ITALIA | F074429 |



Marchi di proprietà Campari - Crodo S.p.A.

| Parte Verbale | Parte Figurativa | Domanda N. | Reg. N. | Prossimo Rinnovo | Classi Int. | Status | Titolare Registrato | Rif. J&P |
|---------------|--|------------|------------|------------------|-------------|------------|---|----------|
| CECA | RETTANGOLO ROSSO/BLU, FASCIA, CERCHI, OMBREGGIATURA SINISTRA | 146014 | 227782 | 20082009 | 33 | Registrato | FRANCESCO CINZANO & C.I.A S.P.A., VIA PRINCIPESSA FELICITA' DI SAVOIA 8/12, 10131 TORINO, ITALIAE | F074428 |
| CECA | CINZANO FRESCO | 122978 | 210078 | 10082007 | 33 | Registrato | CAMPARI - CRODO S.P.A., VIA FILIPPO TURATI 27, 20121 MILANO, ITALY | F078402 |
| | CINZANO | 2807703 | 6651 | 04082007 | 32 33 | Registrato | FRANCESCO CINZANO & C.I.A S.P.A., VIA GRAMSCI 7, 10121 TORINO, ITALIA | F041216 |
| | CIN CIN | 10309703 | 5900 | 14072007 | 33 | Registrato | FRANCESCO CINZANO & C.I.A S.P.A., VIA PRINCIPESSA FELICITA' DI SAVOIA 8/12, 10131 TORINO, ITALY | F054256 |
| | CINZANO | 2805703 | 6649 | 04082007 | 33 | Registrato | FRANCESCO CINZANO & C.I.A S.P.A., VIA GRAMSCI 7, 10121 TORINO, ITALIA | F041210 |
| | CINZANO | 2808703 | 6850 | 04082007 | 32 33 | Registrato | FRANCESCO CINZANO & C.I.A S.P.A., VIA GRAMSCI 7, 10121 TORINO, ITALIA | F041213 |
| | CINZANO BITTER | 11155703 | 11001 | 28102008 | 33 | Registrato | FRANCESCO CINZANO & C.I.A S.P.A., VIA GRAMSCI 7, 10121 TORINO, ITALY | F044204 |
| | CINZANO BITTER SODA | 11153703 | 10999 | 28102008 | 33 | Registrato | FRANCESCO CINZANO & C.I.A S.P.A., VIA GRAMSCI 7, 10121 TORINO, ITALY | F044205 |
| | CINZANO VERMOUTH FRANCESCO CINZANO E COMP. TORINO | 2804703 | 6848 | 04092007 | 33 | Registrato | FRANCESCO CINZANO & C.I.A S.P.A., VIA GRAMSCI 7, 10121 TORINO, ITALIA | F041207 |
| | TIZIANO | 11154703 | 11000 | 28102008 | 33 | Registrato | FRANCESCO CINZANO & C.I.A S.P.A., VIA GRAMSCI 7, 10121 TORINO, ITALY | F044198 |
| | CINZANO | 1447 | 1447 | 10102004 | 32 | Registrato | CAMPARI - CRODO S.P.A., VIA FILIPPO TURATI 27, 20121 MILANO, ITALY | F013536 |
| | CINZANO FRESCO | 51860 | 37140 | 09082008 | 33 | Registrato | FRANCESCO CINZANO & C.I.A S.P.A., VIA PRINCIPESSA FELICITA' DI SAVOIA N. 8/12, 10131 TORINO, ITALIA | F074436 |
| | VERMOUTH FRANCESCO CINZANO E COMP. TORINO | 1843 | 1843 | 18022007 | 33 | Registrato | FRANCESCO CINZANO & C.I.A S.P.A., VIA PRINCIPESSA FELICITA' DI SAVOIA 8/12, 10131 TORINO, ITALY | F005593 |
| | CINZANO FRESCO | 2970782 | 43098 | 28082007 | 33 | Registrato | FRANCESCO CINZANO & C.I.A S.P.A., VIA PRINCIPESSA FELICITA' DI SAVOIA, N.8/12, 10131 TORINO, ITALIA | F074578 |
| | CINZANO | 3149 | 3149 | 09082011 | 33 | Registrato | FRANCESCO CINZANO & C.I.A S.P.A., VIA PRINCIPESSA FELICITA' DI SAVOIA, N.8/12, 10131 TORINO, ITALIA | F044038 |
| | CINZANO | 3150 | 3150 | 09082011 | 32 | Registrato | FRANCESCO CINZANO & C.I.A S.P.A., VIA FILIPPO TURATI 27, 20121 MILANO, ITALIA | F044080 |
| | CINZANO | 3151 | 3151 | 09082011 | 32 | Registrato | FRANCESCO CINZANO & C.I.A S.P.A., VIA FILIPPO TURATI 27, 20121 MILANO, ITALIA | F044082 |
| | CINZANO | 3152 | 3152 | 09082011 | 33 | Registrato | FRANCESCO CINZANO & C.I.A S.P.A., VIA FILIPPO TURATI 27, 20121 MILANO, ITALIA | F044064 |
| | CYNAR | 68400 | 68400 | 15072007 | 33 | Registrato | CAMPARI - CRODO S.P.A., VIA FILIPPO TURATI 27, 20121 MILANO, ITALY | F087144 |
| | CINZANO | T88/03203B | T88/03203B | 25072013 | 33 | Registrato | FRANCESCO CINZANO & C.I.A S.P.A., VIA FILIPPO TURATI 27, 20121 MILANO, ITALY | F017958 |
| | CINZANO | T93/00905I | T93/00905I | 10022013 | 33 | Registrato | FRANCESCO CINZANO & C.I.A S.P.A., VIA FILIPPO TURATI 27, 20121 MILANO, ITALIA | F040699 |
| | CINZANO | T93/00906G | T93/00906G | 10022013 | 32 | Registrato | FRANCESCO CINZANO & C.I.A S.P.A., VIA FILIPPO TURATI 27, 20121 MILANO, ITALIA | F040700 |
| | CINZANO | 636/87 | 636/87 | 13022014 | 33 | Registrato | CAMPARI - CRODO S.P.A., VIA FILIPPO TURATI 27, 20121 MILANO, ITALY | F019163 |
| | RETTANGOLO ROSSO/BLU, CERCHIO, FASCIA, OMBREGGIATURA SINISTRA, RETTANGOLO ROSSO/BLU, FASCIA, CERCHI, FREGI, OMBREGGIATURA SINISTRA | PO22207/99 | 194052 | 27082009 | 33 | Abband. | FRANCESCO CINZANO & C.I.A S.P.A., VIA PRINCIPESSA FELICITA' DI SAVOIA 8/12, 10131 TORINO, ITALIA | F074433 |
| | RETTANGOLO ROSSO/BLU, FASCIA, CERCHI, FREGI, OMBREGGIATURA DESTRA | PO22208/99 | 194053 | 27082009 | 33 | Abband. | FRANCESCO CINZANO & C.I.A S.P.A., VIA PRINCIPESSA FELICITA' DI SAVOIA 8/12, 10131 TORINO, ITALIA | F074432 |
| | RETTANGOLO ROSSO/BLU, FASCIA, CERCHI, FREGI, OMBREGGIATURA SINISTRA | PO22209/99 | 194054 | 27082009 | 33 | Abband. | FRANCESCO CINZANO & C.I.A S.P.A., VIA PRINCIPESSA FELICITA' DI SAVOIA 8/12, 10131 TORINO, ITALIA | F074431 |

Marchi di proprietà Campari - Crodo S.p.A.

| Parte Verbale | Parte Figurativa | Domanda N. | Reg. N. | Prossimo Rinnovo | Classi Int. | Status | Titolare Registrato | Rif. J&P |
|--|---|------------|---------|------------------|-------------|----------------------|---|----------|
| CINZANO FRESCO | | POZ162687 | 167888 | 12082007 | 33 | Registrato | FRANCESCO CINZANO & C.I.A S.P.A., VIA PRINCIPESSA FELICITA DI SAVOIA N. 8/12, 10131 TORINO, ITALY | F074434 |
| LEMONSODA | | 80071 | 1568 | 07081991 | 29 30 32 33 | Registrato | PEZZIOL B.V., SPAARNDAMSEWEG 120, HAARLEM, THE NETHERLANDS | F061086 |
| ORANSODA | | 78071 | 1546 | 01081991 | 29 30 32 33 | Registrato | PEZZIOL B.V., SPAARNDAMSEWEG 120, HAARLEM, THE NETHERLANDS | F061085 |
| CINZANO | | | 102 | 13122005 | 33 | Registrato | F.SCO CINZANO & C.I.A S.P.A., VIA A. GRAMSCI 7, 10121 TORINO, ITALIA | F012976 |
| CINZANO | RETTANGOLO ROSSO/BLU | | | | 32 33 | In corso di deposito | FRANCESCO CINZANO & C.I.A S.P.A., VIA PRINCIPESSA FELICITA DI SAVOIA 8/12, 10131 TORINO, ITALY | F053784 |
| CINZANO | | 56278 | 56278 | 16122005 | 33 | Registrato | CINZANO, S.A., BARCELONA | F075228 |
| CINZANO | | 56278B1 | 56278B1 | 16122005 | 33 | Registrato | CINZANO, S.A., BARCELONA | F076234 |
| CINZANO | | 56278B2 | 56278B2 | 16122005 | 32 | Registrato | CINZANO, S.A., BARCELONA | F075242 |
| CINZANO | BOTTIGLIA NUDA | 294582 | 294582 | 21052005 | 30 32 33 | Registrato | CINZANO S.A., C. DE MALLORCA, 274-276, 08037 BARCELONA, ESPANA | F074682 |
| CINZANO | RETTANGOLO ROSSO/BLU | 144208 | 144208 | 04062005 | 33 | Registrato | CINZANO S.A., BARCELONA | F074767 |
| CINZANO | RETTANGOLO ROSSO/BLU | 144210 | 144210 | 04062005 | 33 | Registrato | CINZANO S.A., BARCELONA | F074772 |
| CINZANO FRESCO | | 2255980 | 2255980 | 07092009 | 33 | Registrato | FRANCESCO CINZANO & C.I.A S.P.A., VIA PRINCIPESSA FELICITA DI SAVOIA, 8/12, 10131 TORINO, ITALY | F071327 |
| CINZANO ORANCIO IL GUSTO DEL SOLE | RETTANGOLO ROSSO/BLU, ETICHETTA A SFONDO BLU, SOLE | 2015101 | 2015101 | 28022006 | 33 | Registrato | CINZANO S.A., C. DE MALLORCA, 274-276, 08037 BARCELONA, ESPANA | F053211 |
| CINZANO QUINADO CINZANO | RETTANGOLO, STEMMA, FREGI | 86020 | 86020 | 11062011 | 33 | Registrato | FRANCESCO CINZANO & C.I.A S.P.A., VIA FILIPPO TURATI 27, 20121 MILAN, ITALY | F075250 |
| CINZANO SODA | | 103467 | 103467 | 27042005 | 33 | Registrato | CINZANO S.A., C. DE MALLORCA, 274-276, 08037 BARCELONA, ESPANA | F074766 |
| CINZANO VERMOUTH FRANCESCO CINZANO E COMP. | RETTANGOLO ROSSO/BLU, STEMMA, MEDAGLIE | 102568 | 102568 | 20022005 | 33 | Registrato | CINZANO S.A., C. DE MALLORCA, 274-276, 08037 BARCELONA, ESPANA | F073256 |
| CINZANO VERMOUTH FRANCESCO CINZANO E COMP. TORINO | RETTANGOLO, STEMMA, MEDAGLIE | 86019 | 86019 | 11062011 | 33 | Registrato | FRANCESCO CINZANO & C.I.A S.P.A., VIA FILIPPO TURATI 27, 20121 MILAN, ITALY | F075249 |
| CINZANO | | 51221 | 51221 | 22042006 | 32 | Registrato | FRANCESCO CINZANO & C.I.A S.P.A., VIA PRINCIPESSA FELICITA DI SAVOIA, 8/12, 10131 TORINO, ITALY | F017566 |
| CINZANO | | 51220 | 51220 | 22042006 | 33 | Registrato | FRANCESCO CINZANO & C.I.A S.P.A., VIA PRINCIPESSA FELICITA DI SAVOIA, 8/12, 10131 TORINO, ITALY | F017567 |
| CINZANO | RETTANGOLO ROSSO/BLU | 67218 | 67218 | 28062003 | 33 | Registrato | FRANCESCO CINZANO & C.I.A S.P.A., VIA FILIPPO TURATI, 27, 20121 MILANO, ITALY | F040688 |
| CINZANO FRANCESCO CINZANO CASA FONDATA NEL 1757 | RETTANGOLO ROSSO/BLU, MEDAGLIE, STEMMA, RAGGI, FIRMA (NUOVA VERSIONE) | 107763 | | 08052012 | 33 | Domanda Pendente | FRANCESCO CINZANO & C.I.A S.P.A., VIA FILIPPO TURATI 27, 20121 MILANO, ITALY | F084865 |
| CINZANO ORANCIO IL GUSTO DEL SOLE NATURAL TASTE OF MEDITERRANEAN ORANGES | RETTANGOLO ROSSO/BLU, ETICHETTA A SFONDO BLU, SOLE | 77657 | 77657 | 15022006 | 33 | Registrato | FRANCESCO CINZANO & C.I.A S.P.A., VIA PRINCIPESSA FELICITA DI SAVOIA, 8/12, 10131 TORINO, ITALY | F052440 |
| CINZANO | | 18 | 18 | 28032015 | 33 | Registrato | FRANCESCO CINZANO & C.I.A S.P.A., VIA FILIPPO TURATI 27, 20121 MILANO, ITALIA | F043360 |
| CINZANO | | 513 | 513 | 12042016 | 33 | Registrato | FRANCESCO CINZANO & C.I.A S.P.A., VIA FILIPPO TURATI 27, 20121 MILANO, ITALIA | F043827 |
| CRODINO | | 92/3659 | 92/3659 | 30042012 | 32 | Registrato | CAMPARI - CRODO S.P.A., VIA FILIPPO TURATI 27, 20121 MILANO, ITALY | F061074 |
| CYNAR | | 68/2948 | 68/2948 | 25082008 | 32 | Registrato | CAMPARI - CRODO S.P.A., VIA FILIPPO TURATI 27, 20121 MILANO, ITALY | F061065 |

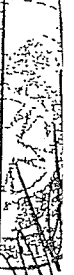

34

Marchi di proprietà Campari - Crodo S.p.A.

| REP | Parte Verbale | Parte Figurativa | Domanda N. | Reg. N. | Prossimo Rinnovo | Classi Int. | Status | Titolare Registrato | -Rif. J&P |
|-----|---|--|------------|-----------|------------------|-------------|------------------|--|-----------|
| REP | CYNAR | | 69/2947 | | 25062009 | 33 | Registrato | CAMPARI - CRODO S.P.A., VIA FILIPPO TURATI 27, 20121 MILANO, ITALY | F061066 |
| REP | CINZANO | | 24/1039/1 | 24/1039/1 | 24102006 | 32 | Registrato | FRANCESCO CINZANO & C.I.A S.P.A., VIA FILIPPO TURATI, 27, 20121 MILANO, ITALIA | F012155 |
| REP | CINZANO | | 24/1039/2 | 24/1039/2 | 24102006 | 33 | Registrato | FRANCESCO CINZANO & C.I.A S.P.A., VIA FILIPPO TURATI, 27, 20121 MILANO, ITALIA | F012150 |
| REP | CINZANO | RETTANGOLO ROSSO/BLU | 55/1394/1 | 55/1394/1 | 09052009 | 32 | Registrato | FRANCESCO CINZANO & C.I.A S.P.A., VIA FILIPPO TURATI 27, 20121 MILANO, ITALIA | F002311 |
| REP | CINZANO | RETTANGOLO ROSSO/BLU | 55/1394/2 | 55/1394/2 | 09052009 | 33 | Registrato | FRANCESCO CINZANO & C.I.A S.P.A., VIA FILIPPO TURATI, 27, 20121 MILANO, ITALIA | F002313 |
| REP | CINZANO | RETTANGOLO ROSSO/BLU | 79/6910 | 79/6910 | 27122009 | 28 | Registrato | FRANCESCO CINZANO & C.I.A S.P.A., VIA FILIPPO TURATI, 27, 20121 MILANO, ITALIA | F042868 |
| REP | CINZANO | RETTANGOLO ROSSO/BLU | 79/6909 | 79/6909 | 27122009 | 25 | Registrato | FRANCESCO CINZANO & C.I.A S.P.A., VIA FILIPPO TURATI, 27, 20121 MILANO, ITALIA | F042870 |
| REP | CINZANO | RETTANGOLO ROSSO/BLU | 79/6908 | 79/6908 | 27122009 | 24 | Registrato | FRANCESCO CINZANO & C.I.A S.P.A., VIA FILIPPO TURATI, 27, 20121 MILANO, ITALIA | F042873 |
| REP | CINZANO | RETTANGOLO ROSSO/BLU | 79/6907 | 79/6907 | 27122009 | 18 | Registrato | FRANCESCO CINZANO & C.I.A S.P.A., VIA FILIPPO TURATI, 27, 20121 MILANO, ITALIA | F042875 |
| REP | CINZANO | RETTANGOLO ROSSO/BLU | 96/02248 | 96/02248 | 21022006 | 32 | Registrato | FRANCESCO CINZANO & C.I.A S.P.A., VIA FILIPPO TURATI, 27, 20121 MILANO, ITALIA | F001250 |
| REP | CINZANO | RETTANGOLO ROSSO/BLU | 96/02110 | 96/02110 | 20022006 | 33 | Registrato | FRANCESCO CINZANO & C.I.A S.P.A., VIA FILIPPO TURATI, 27, 20121 MILANO, ITALIA | F001251 |
| REP | CINZANO 5 FIVE THE ORIGINAL | RETTANGOLO ROSSO/BLU, STEMMI, RAGGI | 02/17359 | | 05112012 | 33 | Domanda Pendente | FRANCESCO CINZANO & C.I.A S.P.A., VIA FILIPPO TURATI 27, 20121 MILANO, ITALY | F036317 |
| REP | CINZANO ORANCIO IL GUSTO DEL SOLE THE NATURAL TASTE OF MEDITERRANEAN ORANGES. | RETTANGOLO ROSSO/BLU, ETICHETTA SFONDO BLU, SOLE | 95/11986 | 95/11986 | 11092005 | 33 | Registrato | FRANCESCO CINZANO & C.I.A S.P.A., VIA FILIPPO TURATI, 27, 20121 MILANO, ITALIA | F001209 |
| REP | CINZANO ROSSO FRANCESCO CINZANO E COMP. TORINO CASA FONDATA NEL 1757 | RETTANGOLO ROSSO/BLU, STEMMI, MEDAGLIE | 96/02111 | 96/02111 | 20022006 | 33 | Registrato | FRANCESCO CINZANO & C.I.A S.P.A., VIA FILIPPO TURATI, 27, 20121 MILANO, ITALIA | F001255 |
| REP | THE HOUSE OF CINZANO | | 90/5468 | 90/5468 | 02072010 | 33 | Abband. | MARQINT S.A., RUE DE LA COULOUVRENIERE 29, GENEVE, SUISSE | F042865 |
| REP | THE HOUSE OF CINZANO | | 90/5487 | 90/5487 | 02072010 | 32 | Abband. | MARQINT S.A., RUE DE LA COULOUVRENIERE 29, GENEVE, SUISSE | F042867 |
| REP | TIZIANO | | 91/0913 | 91/0913 | 12022011 | 33 | Registrato | FRANCESCO CINZANO & C.I.A S.P.A., VIA FILIPPO TURATI 27, 20121 MILANO, ITALIA | F042079 |
| REP | VERMOUTH FRANCESCO CINZANO E COMP. TORINO | STEMMI, MEDAGLIE | 27/1549 | 27/1549 | 07122009 | 33 | Registrato | FRANCESCO CINZANO & C.I.A S.P.A., VIA FILIPPO TURATI, 27, 20121 MILANO, ITALIA | F002309 |
| REP | CINZANO | | 22303 | 22303 | 24052006 | 32 | Registrato | FRANCESCO CINZANO & C.I.A S.P.A., VIA GRAMSCI 7, 10121 TORINO, ITALIA | F023860 |
| REP | CINZANO | RETTANGOLO ROSSO/BLU | 11809 | 11809 | 23012008 | 32 | Registrato | FRANCESCO CINZANO & C.I.A S.P.A., VIA GRAMSCI 7, 10121 TORINO, ITALIA | F012370 |
| REP | CINZANO | RETTANGOLO ROSSO/BLU | 22302 | 22302 | 24052008 | 32 | Registrato | FRANCESCO CINZANO & C.I.A S.P.A., VIA GRAMSCI 7, 10121 TORINO, ITALIA | F023861 |
| REP | CYNAR | | 15831 | 15831 | 22072009 | 33 | Registrato | CAMPARI - CRODO S.P.A., VIA FILIPPO TURATI 27, 20121 MILANO, ITALY | F062448 |
| REP | CYNAR | CARGIOFO, SIGILLO, CORNICE | 15830 | 15830 | 22072009 | 33 | Registrato | CAMPARI - CRODO S.P.A., VIA FILIPPO TURATI 27, 20121 MILANO, ITALY | F062447 |
| REP | CINZANO | | 5173 | 5173 | 08052006 | 33 | Registrato | FRANCESCO CINZANO & C.I.A S.P.A., VIA FILIPPO TURATI 27, 20121 MILANO, ITALIA | F044066 |
| REP | CINZANO | RETTANGOLO ROSSO/BLU | 14840 | 14840 | 11032006 | 32 33 | Registrato | FRANCESCO CINZANO & C.I.A S.P.A., VIA FILIPPO TURATI 27, 20121 MILANO, ITALIA | F001247 |
| REP | CYNAR | RETTANGOLO ROSSO/BLU, CERCHIO, OMBREGGIATURA SINISTRA | 131843 | 131843 | 18062010 | 32 33 | Registrato | CAMPARI - CRODO S.P.A., VIA FILIPPO TURATI 27, 20121 MILANO, ITALIA | F061054 |
| REP | | | 747598 | 339101 | 28072010 | 33 | Registrato | FRANCESCO CINZANO & C.I.A S.P.A., VIA PRINCIPESSE ALEXANDRE DE BOURBON 8/12, 10131 TORINO, ITALY. | F077918 |

[Handwritten signature and stamp]

Marchi di proprietà Campari - Crodo S.p.A.

| Parte Verbale | Parte Figurativa | Domanda N. | Reg. N. | Prossimo Rinnovo | Classi Int. | Status | Titolare Registrato | Rif. J&P |
|--|--|--------------|----------|------------------|----------------------------|------------|--|----------|
| | RETTANGOLO ROSSO/BLU, FASCIA, OMBREGGIATURA DESTRA | 7476/99 | 339102 | 28072010 | 33 | Registrato | FRANCESCO CINZANO & C.I.A S.P.A., VIA PRINCIPESSA FELICITA DI SAVOIA 8/12, 10131 TORINO, ITALY | F077917 |
| | RETTANGOLO ROSSO/BLU, FASCIA, OMBREGGIATURA SINISTRA | 7477/99 | 339103 | 28072010 | 33 | Registrato | FRANCESCO CINZANO & C.I.A S.P.A., VIA PRINCIPESSA FELICITA DI SAVOIA 8/12, 10131 TORINO, ITALY | F077916 |
| CINZANO | | 29361 | 29361 | 20012005 | 32, 33 | Registrato | FRANCESCO CINZANO & C.I.A S.P.A., TURIN, ITALIEN | F012021 |
| CINZANO | | 217100 | 217100 | 25052010 | 25 | Registrato | FRANCESCO CINZANO & C.I.A S.P.A., VIA FILIPPO TURATI 27, 20121 MILANO, ITALY | F020942 |
| CINZANO | RETTANGOLO ROSSO/BLU | 198056 | 198056 | 20092005 | 32, 33 | Registrato | FRANCESCO CINZANO & C.I.A S.P.A., VIA PRINCIPESSA FELICITA DI SAVOIA 8/12, 10131 TORINO, ITALY | F007783 |
| CINZANO | RETTANGOLO ROSSO/BLU | 217099 | 217099 | 25052010 | 25 | Registrato | FRANCESCO CINZANO & C.I.A S.P.A., VIA FILIPPO TURATI 27, 20121 MILANO, ITALIA | F020048 |
| CINZANO FRESCO | | 9882/96 | 325324 | 24102007 | 33 | Registrato | FRANCESCO CINZANO & C.I.A S.P.A., TURIN, ITALIEN | F074584 |
| CINZANO ORANCIO IL GUSTO DEL SOLE THE NATURAL TASTE OF MEDITERRANEAN ORANGES | RETTANGOLO ROSSO/BLU, ETICHETTA A SFONDO BLU, SOLE | 9287/95 | 311222 | 04042006 | 33 | Registrato | FRANCESCO CINZANO & C.I.A S.P.A., VIA PRINCIPESSA FELICITA DI SAVOIA, 8/12, 10131 TORINO, ITALY | F051330 |
| FRESCO | | 313497 | 313497 | 24052008 | 33 | Registrato | FRANCESCO CINZANO & C.I.A S.P.A., VIA PRINCIPESSA FELICITA DI SAVOIA N 8/12, 10131 TORINO, ITALY | F074600 |
| PRINCIPE DI PIEMONTE | | 255847 | | 25022014 | 32, 33 | Registrato | CAMPARI - CRODO S.P.A., VIA FILIPPO TURATI 27, 20121 MILANO, ITALY | F032955 |
| VERMOUTH FRANCESCO CINZANO E COMP. TORINO | STEMMI, MEDAGLIE | 11336 | 11336 | 20022008 | 33 | Registrato | FRANCESCO CINZANO & C.I.A S.P.A., VIA PRINCIPESSA FELICITA DI SAVOIA 8/12, 10131 TORINO, ITALY | F005836 |
| CYNAR | DONNA, BICCHIERE, CARCIOFO, CERCHIO | P-326653 | P-326653 | 10062013 | 33 | Registrato | CAMPARI - CRODO S.P.A., VIA FILIPPO TURATI 27, 20121 MILANO, ITALIA | F087547 |
| SARTI B BIANCOSARTI APERTIVO BIANCOSARTI | ETICHETTE RETTANGOLARI, SCUDO | 341831 | 377074 | 14082009 | 33 | Registrato | LUIGI BARTI E FIGLI S.R.L., BALUARDO PARTIGIANI 13, NOVARA, ITALY | F072700 |
| CINZANO | | 6571/89 | 374729 | 01092009 | 06 14 16 18 20 21 24 25 28 | Registrato | FRANCESCO CINZANO & C.I.A S.P.A., VIA FILIPPO TURATI 27, 20121 MILANO, ITA LIA | F043047 |
| CINZANO | RETTANGOLO ROSSO/BLU | 6572/89 | 374766 | 01092009 | 06 14 16 18 20 21 24 25 28 | Registrato | FRANCESCO CINZANO & C.I.A S.P.A., VIA FILIPPO TURATI 27, 20121 MILANO, ITA LIA | F043048 |
| CINZANO | RETTANGOLO ROSSO/BLU | 7571/1995.0 | 435632 | 12052005 | 32 | Registrato | FRANCESCO CINZANO & C.I.A S.P.A., VIA FILIPPO TURATI 27, 20121 MILANO, ITA LIA | F901159 |
| CINZANO ORANCIO IL GUSTO DEL SOLE THE NATURAL TASTE OF MEDITERRANEAN ORANGES | RETTANGOLO ROSSO/BLU, ETICHETTA A SFONDO BLU, SOLE | 10088/1995.7 | 438834 | 30082005 | L33 | Registrato | FRANCESCO CINZANO & C.I.A S.P.A., VIA FILIPPO TURATI 27, 20121 MILANO, ITA LIA | F901202 |
| CINZANO | CINZANO IN CARATTERI CIRILLICI | 95003003 | 2031 | 04052005 | 32, 33 | Registrato | FRANCESCO CINZANO & C.I.A S.P.A., VIA PRINCIPESSA FELICITA DI SAVOIA, 8/12, 10131 TORINO, ITALY | F048628 |
| CINZANO | RETTANGOLO ROSSO/BLU | 95003005 | 2033 | 04052005 | 33 | Registrato | FRANCESCO CINZANO & C.I.A S.P.A., VIA PRINCIPESSA FELICITA DI SAVOIA, 8/12, 10131 TORINO, ITALY | F048626 |
| CINZANO VERMOUTH FRANCESCO CINZANO E COMP. TORINO | RETTANGOLO ROSSO/BLU | 95003007 | 2035 | 04052005 | 32, 33 | Registrato | FRANCESCO CINZANO & C.I.A S.P.A., VIA PRINCIPESSA FELICITA DI SAVOIA, 8/12, 10131 TORINO, ITALY | F048624 |
| TIZIANO | RETTANGOLO, STEMMI, MEDAGLIE | 95003004 | 2032 | 04052005 | 33 | Registrato | FRANCESCO CINZANO & C.I.A S.P.A., VIA PRINCIPESSA FELICITA DI SAVOIA, 8/12, 10131 TORINO, ITALY | F048625 |
| CINZANO | CINZANO IN CARATTERI THAI | 95003006 | 2034 | 04052005 | 33 | Registrato | FRANCESCO CINZANO & C.I.A S.P.A., VIA PRINCIPESSA FELICITA DI SAVOIA, 8/12, 10131 TORINO, ITALY | F048627 |
| CINZANO | | 247081 | 5117 | 04052003 | 33 | Registrato | FRANCESCO CINZANO & C.I.A S.P.A., VIA FILIPPO TURATI 27, 20121 MILANO, ITALY | F012982 |
| CINZANO | | 270161 | 20232 | 14112004 | 33 | Registrato | FRANCESCO CINZANO & C.I.A S.P.A., VIA PRINCIPESSA FELICITA DI SAVOIA, 8/12, 10131 TORINO, ITALIA | F012981 |
| CINZANO | | 443396 | | 17012011 | 32 | Registrato | FRANCESCO CINZANO & C.I.A S.P.A., VIA FILIPPO TURATI 27, 20121 MILANO, ITALIA | F032940 |

[Handwritten signature]

[Handwritten mark]

[Handwritten mark]

Marchi di proprietà Campari - Crodo S.p.A.

| Parte Verbale | Parte Figurativa | Domanda N. | Reg. N. | Prossimo Rinnovo | Class. Int. | Status | Titolare Registrato | Rif. J & P |
|---|---|------------|-----------|------------------|---|------------------|---|------------|
| CINZANO | RETTANGOLO ROSSO/BLU | 416523 | | 10/04/2010 | 33 | Registrato | FRANCESCO CINZANO & C.I.A. S.P.A., VIA FILIPPO TURATI 27, 20121 MILANO | F029157 |
| CINZANO | RETTANGOLO ROSSO/BLU | 416524 | | 10/04/2010 | 32 | Registrato | FRANCESCO CINZANO & C.I.A. S.P.A., VIA FILIPPO TURATI 27, 10121 TORINO | F020158 |
| CINZANO | RETTANGOLO ROSSO/BLU | 429663 | | 19/08/2010 | 24 | Registrato | MARGINT S.A., RUE DE LA COULOUVRENIERE 20, GENEVE, SUISSE | F090074 |
| CINZANO | RETTANGOLO ROSSO/BLU | 429664 | | 19/08/2010 | 25 | Registrato | MARGINT S.A., RUE DE LA COULOUVRENIERE 20, GENEVE, SUISSE | F090076 |
| CINZANO FRANCESCO CINZANO CASA FONDATA NEL 1757 | RETTANGOLO ROSSO/BLU, MEDAGLIE, STEMMI, RAGGI, FIRMA (NUOVA VERSIONE) | 487782 | TM179321 | 20/05/2012 | 33 | Registrato | FRANCESCO CINZANO & C.I.A. S.P.A., VIA FILIPPO TURATI 27, 20121 MILANO, ITALY | F084866 |
| CINZANO E COMP. TORINO | RETTANGOLO ROSSO/BLU, STEMMI, MEDAGLIE | 443397 | | 17/01/2011 | 33 | Registrato | FRANCESCO CINZANO & C.I.A. S.P.A., VIA FILIPPO TURATI 27, 20121 MILANO, ITALIA | F032938 |
| C. | CINZANO IN CARATTERI CINESI | 93/10497 | | | 33 | Domanda Pendente | CAMPARI - CRODO S.P.A., VIA FILIPPO TURATI 27, 20121 MILANO, ITALY | F091460 |
| C. | CINZANO | 92071860 | | | 33 | Domanda Pendente | CAMPARI - CRODO S.P.A., VIA FILIPPO TURATI 27, 20121 MILANO, ITALY | F090834 |
| C. | CINZANO | 92071861 | | | 33 | Domanda Pendente | CAMPARI - CRODO S.P.A., VIA FILIPPO TURATI 27, 20121 MILANO, ITALY | F090835 |
| C. | CINZANO IN CARATTERI CINESI | 387018 | 387018 | 01/01/2008 | 32 33 | Registrato | FRANCESCO CINZANO & C.I.A. S.P.A., VIA PRINCIPESSA FELICITA DI SAVOIA, 8/12, 10131 TORINO, ITALIA | F017960 |
| C. | CINZANO IN CARATTERI CINESI | 18904/68 | 799333 | 16/03/2008 | 32 | Registrato | FRANCESCO CINZANO & C.I.A. S.P.A., VIA PRINCIPESSA FELICITA DI SAVOIA, 8/12, 10131 TORINO, ITALY | F057963 |
| | | 24169 | 24169 | 28/03/2013 | 33 | Registrato | FRANCESCO CINZANO & C.I.A. S.P.A., VIA FILIPPO TURATI 27, 20121 MILANO, ITALIA | F053695 |
| | | 24170 | 24170 | 28/03/2013 | 33 | Registrato | FRANCESCO CINZANO & C.I.A. S.P.A., VIA FILIPPO TURATI 27, 20121 MILANO, ITALY | F053681 |
| | | 7216 | 7216 | 18/04/2006 | 33 | Registrato | F.SCO CINZANO & C.I.A. S.P.A., VIA PRINCIPESSA FELICITA DI SAVOIA 8/12, 10131 TORINO, ITALY | F005875 |
| | | 56/1944 | 56/1944 | 11/04/2010 | 33 | Registrato | FRANCESCO CINZANO & C.I.A. S.P.A., VIA FILIPPO TURATI 27, 20121 MILANO, ITALIA | F049031 |
| | | EE97.0940 | EE97.0940 | 16/06/2012 | 32 33 | Registrato | FRANCESCO CINZANO & C.I.A. S.P.A., VIA PRINCIPESSA FELICITA DI SAVOIA 8/12, 10131 TORINO, ITALIA | F057774 |
| | | | | | 01 02 03 04 05 06 07 08 09 10 11 12 13 14 15 16 17 18 19 20 21 22 23 24 25 26 27 28 29 30 31 32 33 34 | | | |
| CINZANO | RETTANGOLO ROSSO/BLU | EE97.0888 | EE97.0888 | 09/08/2012 | | Registrato | FRANCESCO CINZANO & C.I.A. S.P.A., VIA PRINCIPESSA FELICITA DI SAVOIA 8/12, 10131 TORINO, ITALIA | F057893 |
| | | EE97.0832 | EE97.0832 | 19/06/2012 | 33 | Registrato | FRANCESCO CINZANO & C.I.A. S.P.A., VIA PRINCIPESSA FELICITA DI SAVOIA 8/12, 10131 TORINO, ITALIA | F057780 |
| | | 105336 | 105336 | 18/08/2008 | 33 | Registrato | CAMPARI - CRODO S.P.A., VIA FILIPPO TURATI 27, 20121 MILANO, ITALY | F061035 |
| | | 135981 | 135981 | 11/08/2010 | Y02 29 30 32 33 | Registrato | CAMPARI - CRODO S.P.A., VIA FILIPPO TURATI 27, 20121 MILANO, ITALIA | F061036 |
| | | 136807 | 136807 | 11/08/2010 | Y02 29 30 32 33 | Registrato | CAMPARI - CRODO S.P.A., VIA FILIPPO TURATI 27, 20121 MILANO, ITALIA | F061037 |
| | | 175966/96 | 175966/96 | 03/07/2008 | 32 33 | Registrato | FRANCESCO CINZANO & C.I.A. S.P.A., VIA FILIPPO TURATI 27, 20121 MILANO, ITALIA | F001264 |
| | | 188045/97 | 188045/97 | 11/08/2007 | 32 | Registrato | FRANCESCO CINZANO & C.I.A. S.P.A. VIA FILIPPO TURATI 27, 20121 MILANO, ITALIA | F001160 |

37

Marchi di proprietà Campari - Crodo S.p.A.

| Parte Verbale | Parte Figurativa | Domanda N. | Reg. N. | Prossimo Rinnovo | Classi Int. | Status | Titolare Registrato | Fil. J&P |
|----------------------------|--|------------|-----------|------------------|--------------|------------|--|----------|
| CINZANO | RETTANGOLO ROSSO/BLU | 0847/06 | 173764/06 | 03072008 | 33 | Registrato | FRANCESCO CINZANO & C.I.A S.P.A., VIA FILIPPO TURATI 27, 20121 MILANO, ITA LIA | F001161 |
| CINZANO EXTRA DRY VERMOUTH | RETTANGOLO ROSSO/BLU, FOGLIE INTRECCIATE, GRAPPOLI D'UVA | 4194 | 105068 | 21022007 | 33 | Registrato | FRANCESCO CINZANO & C.I.A S.P.A., VIA FILIPPO TURATI 27, 20121 MILANO, ITA LIA | F9000092 |
| AN | CINZANO IN CARATTERI CIRILICI | 1(2055) | 1647 | 06042008 | 32, 33 | Registrato | FRANCESCO CINZANO & C.I.A S.P.A., VIA PRINCIPESSA FELICITA DI SAVOIA 8/12, 10131 TORINO, ITALY | F052895 |
| AN | CIN CIN | 3(1445) | 5143 | 25092010 | 33 | Registrato | FRANCESCO CINZANO & C.I.A S.P.A., VIA PRINCIPESSA FELICITA DI SAVOIA 8/12, 10131 TORINO, ITALY | F054253 |
| AN | CINZANO | 1(2056) | 1681 | 13042008 | 33 | Registrato | FRANCESCO CINZANO & C.I.A S.P.A., VIA PRINCIPESSA FELICITA DI SAVOIA 8/12, 10131 TORINO, ITALY | F052894 |
| AN | CINZANO | 1(2057) | 1682 | 13042008 | 32, 33 | Registrato | FRANCESCO CINZANO & C.I.A S.P.A., VIA PRINCIPESSA FELICITA DI SAVOIA 8/12, 10131 TORINO, ITALY | F052896 |
| AN | CINZANO VERMOUTH FRANCESCO CINZANO E COMP. TORINO | 1(2058) | 1766 | 11052008 | 33 | Registrato | FRANCESCO CINZANO & C.I.A S.P.A., VIA PRINCIPESSA FELICITA DI SAVOIA 8/12, 10131 TORINO, ITALY | F052897 |
| | CINZANO | 724 | 724 | 24012008 | 32 | Registrato | FRANCESCO CINZANO & C.I.A S.P.A., VIA ANTONIO GRAMSCI, 7, 10121 TOTINO, ITALIA | F049652 |
| | CINZANO | 723 | 723 | 24012008 | 33 | Registrato | FRANCESCO CINZANO & C.I.A S.P.A., VIA ANTONIO GRAMSCI, 7, 10121 TORINO, ITA LY | F049658 |
| | CINZANO | 725 | 725 | 26092005 | 33 | Registrato | FRANCESCO CINZANO & C.I.A S.P.A., VIA ANTONIO GRAMSCI, 7, 10121 TORINO, ITALIA | F049645 |
| | CRODINO | 1145215 | 1145215 | 30122010 | 32 | Registrato | CAMPARI - CRODO S.P.A., VIA FILIPPO TURATI 27, 20121 MILANO, ITALY | F061033 |
| | CYNAR | 1073757 | 1073757 | 20092007 | 33 | Registrato | CAMPARI - CRODO S.P.A., VIA FILIPPO TURATI 27, 20121 MILANO, ITALY | F057145 |
| | CYNAR | 567130 | | 16032014 | 33 | Registrato | CAMPARI - CRODO S.P.A., VIA FILIPPO TURATI 27, 20121 MILANO, ITALIA | F061020 |
| | CYNAR | 501887 | 2348121 | 00052010 | 33 | Registrato | CAMPARI - CRODO S.P.A., VIA FILIPPO TURATI 27, 20121 MILANO, ITALY | F063304 |
| | SAMBUCA SARTI | 569800 | 1486977 | 19072008 | 33 | Registrato | PEZZOLI B.V., SPAARNDAMSEWEG 120, HAARLEM, NETHERLANDS | F061030 |
| | CIN | 636926 | 636926 | 06112006 | 33 | Registrato | MARQINT S.A., RUE DE LA COULOUVRENIERE 29, 1204 GENEVA, SWITZERLAND | F900044 |
| | CIN CIN | 663853 | 1507452 | 04102008 | 33 | Registrato | MARQINT S.A., RUE DE LA COULOUVRENIERE 29, 1204 GENEVA, SWITZERLAND | F900045 |
| | CINZANO | 1649498 | 1649498 | 02072011 | L18L24L25L26 | Registrato | FRANCESCO CINZANO & C.I.A S.P.A., VIA FILIPPO TURATI 27, 20121 MILANO, ITALY | F043030 |
| | CINZANO | 1058674 | 1058674 | 08022007 | 33 | Registrato | MARQINT S.A., RUE DE LA COULOUVRENIERE 29, 1204 GENEVA, SWITZERLAND | F900046 |
| | CINZANO | 1648862 | 1648862 | 25062011 | L18L24L25L26 | Registrato | FRANCESCO CINZANO & C.I.A S.P.A., VIA FILIPPO TURATI 27, 20121 MILANO, ITALY | F043027 |
| | CINZANO | 1064993 | 1064993 | 03052007 | 33 | Registrato | MARQINT S.A., RUE DE LA COULOUVRENIERE 29, 1204 GENEVA, SWITZERLAND | F900047 |
| | CINZANO | 1064994 | 1064994 | 03052007 | 33 | Registrato | MARQINT S.A., RUE DE LA COULOUVRENIERE 29, 1204 GENEVA, SWITZERLAND | F900048 |
| | CINZANO DRY VERMOUTH | 350165 | 350165 | 21092007 | 33 | Registrato | MARQINT S.A., RUE DE LA COULOUVRENIERE 29, 1204 GENEVA, SWITZERLAND | F900051 |
| | CINZANO EXTRA DRY VERMOUTH | 1075648 | 1075648 | 18102007 | 33 | Registrato | MARQINT S.A., RUE DE LA COULOUVRENIERE 29, 1204 GENEVA, SWITZERLAND | F900049 |
| | INZANO FRANCESCO CINZANO CASA FONDATA NEL 1757 | 425206 | 2835917 | 27042014 | 33 | Registrato | FRANCESCO CINZANO & C.I.A S.P.A., VIA FILIPPO TURATI 27, 20121 MILANO, ITALY | F084670 |
| | CINZANO IN CARATTERI CIRILICI | 6251 | 6251 | 02102008 | 32, 33 | Registrato | FRANCESCO CINZANO & C.I.A S.P.A., VIA FILIPPO TURATI 27, 20121 MILANO, ITALY | F042149 |

38

Marchi di proprietà Campari - Crodo S.p.A.

| Parte Verbale | Parte Figurativa | Domanda N. | Reg. N. | Prossimo Rinnovo | Classi Int. | Status | Titolare Registrato | Rif. J & P |
|---|---|------------|---------|------------------|-------------|------------|---|------------|
| CINZANO | | 6252 | 6252 | 06042008 | 33 | Registrato | FRANCESCO CINZANO & C.I.A S.P.A., VIA FILIPPO TURATI 27, 20121 MILANO, ITALY | F042148 |
| CINZANO | RETTANGOLO ROSSO/BLU | 6208 | | 28112007 | 32 33 | Registrato | FRANCESCO CINZANO & C.I.A S.P.A., VIA FILIPPO TURATI 27, 20121 MILANO, ITALY | F042150 |
| CINZANO VERMOUTH FRANCESCO CINZANO E COMP. TORINO | RETTANGOLO, STEMMI, MEDAGLIE | 6253 | 6253 | 16022008 | 33 | Registrato | FRANCESCO CINZANO & C.I.A S.P.A., VIA FILIPPO TURATI 27, 20121 MILANO, ITALY | F042147 |
| CINZANO | | 19947 | 19947 | 21032003 | 33 | Registrato | FRANCESCO CINZANO & C.I.A S.P.A., VIA FILIPPO TURATI 27, 20121 MILANO, ITALY | F053697 |
| CINZANO | RETTANGOLO ROSSO/BLU | 19946 | 19946 | 21032003 | 33 | Registrato | FRANCESCO CINZANO & C.I.A S.P.A., VIA FILIPPO TURATI 27, 20121 MILANO, ITALY | F053679 |
| CINZANO FRANCESCO CINZANO CASA FONDATA NEL 1757 | RETTANGOLO ROSSO/BLU, MEDAGLIE, STEMMI, RAGGI, FIRMA (NUOVA VERSIONE) | 24841 | 24841 | 06052009 | 33 | Registrato | FRANCESCO CINZANO & C.I.A S.P.A., VIA FILIPPO TURATI 27, 20121 MILANO, ITALY | F084867 |
| CINZANO VERMOUTH FRANCESCO CINZANO E COMP. TORINO | RETTANGOLO ROSSO/BLU, STEMMI, MEDAGLIE | 6698 | 6698 | 20042010 | 33 | Registrato | F.SCO CINZANO & C.I.A S.P.A., VIA PRINCIPESSA FELICITA DI SAVOIA, 812, 10131 TORINO, ITALIA | F012020 |
| CINZANO FRESCO | | M8702068 | 150812 | 12062007 | 33 | Registrato | FRANCESCO CINZANO & C.I.A S.P.A., VIA PRINCIPESSA FELICITA DI SAVOIA, 812, 10131 TORINO, ITALIA | F076677 |
| BIANCOSARTI | | 969360 | 969360 | 28102008 | 32 33 42 | Registrato | CAMPARI - CRODO S.P.A., VIA FILIPPO TURATI 27, I-20121 MILANO, ITALIA | C001486 |
| CRODINO | | 1468537 | 1468537 | 20012010 | 32 33 42 | Registrato | CAMPARI - CRODO S.P.A., VIA FILIPPO TURATI 27, I-20121 MILANO, ITALIA | C002176 |
| CRODINO C | SCUDO, FREGI, RETTANGOLO, FIGURA IRREGOLARE | 969386 | 969386 | 28102008 | 32 33 42 | Registrato | CAMPARI - CRODO S.P.A., VIA FILIPPO TURATI 27, I-20121 MILANO, ITALIA | C001492 |
| GRODO | | 969378 | 969378 | 28102008 | 32 33 42 | Registrato | CAMPARI - CRODO S.P.A., VIA FILIPPO TURATI 27, I-20121 MILANO, ITALIA | C001493 |
| CYNAR | | 969345 | 969345 | 28102008 | 32 33 42 | Registrato | CAMPARI - CRODO S.P.A., VIA FILIPPO TURATI 27, I-20121 MILANO, ITALIA | C001489 |
| CYNAR | CARCIOFO, SIGILLO, CORNICE | 378463 | 378463 | 13092008 | 32 33 42 | Registrato | CAMPARI - CRODO S.P.A., VIA FILIPPO TURATI 27, I-20121 MILANO, ITALIA | C000630 |
| LEMON-SODA LA LIMONATA | RETTANGOLO, LINEE, LIMONE | 969410 | 969410 | 28102008 | 32 33 42 | Registrato | CAMPARI - CRODO S.P.A., VIA FILIPPO TURATI 27, I-20121 MILANO, ITALIA | C001490 |
| ORAN-SODA L'ARANCIA | RETTANGOLO, LINEE, ARANCIA | 969451 | 969451 | 28102008 | 32 33 42 | Registrato | CAMPARI - CRODO S.P.A., VIA FILIPPO TURATI 27, I-20121 MILANO, ITALIA | C001491 |
| PELMO-SODA IL POMPELMO | RETTANGOLO, LINEE, POMPELMO | 1064294 | 1064294 | 03022009 | 32 33 42 | Registrato | CAMPARI - CRODO S.P.A., VIA FILIPPO TURATI 27, I-20121 MILANO, ITALIA | C001604 |
| SARTI | | 969311 | 969311 | 26102008 | 32 33 42 | Registrato | CAMPARI - CRODO S.P.A., VIA FILIPPO TURATI 27, I-20121 MILANO, ITALIA | C001487 |
| CIN CIN | | 160051 | 160051 | 01042006 | 32 33 | Registrato | FRANCESCO CINZANO & C.I.A S.P.A., VIA PRINCIPESSA FELICITA DI SAVOIA, 812, I-10131 TORINO, ITALIA | C000183 |
| LIMETTO | | 756882 | 756882 | 25022008 | 33 | Registrato | FRANCESCO CINZANO & C.I.A S.P.A., VIA PRINCIPESSA FELICITA DI SAVOIA, 812, I-10131 TORINO, ITALIA | C002274 |
| CYNAR | | 300992 | 300992 | 26012008 | 33 | Registrato | CAMPARI - CRODO S.P.A., VIA FILIPPO TURATI 27, 20121 MILANO, ITALIA | F080964 |
| CYNAR | CARCIOFO, SIGILLO, CORNICE | 305769 | 305769 | 11072011 | 33 | Registrato | CAMPARI - CRODO S.P.A., VIA FILIPPO TURATI 27, 20121 MILANO, ITALIA | F083305 |
| LEMON-SODA | RETTANGOLO, LINEE, LIMONE | 329332 | 329332 | 09072011 | L32 | Registrato | CAMPARI - CRODO S.P.A., VIA FILIPPO TURATI 27, 20121 MILANO, ITALIA | F079442 |
| ORAN-SODA | RETTANGOLO, LINEE, ARANCIA | 329330 | 329330 | 09072012 | L32 | Registrato | CAMPARI - CRODO S.P.A., VIA FILIPPO TURATI 27, 20121 MILANO, ITALIA | F079441 |
| PELMO-SODA | RETTANGOLO, LINEE, POMPELMO | 329331 | 329331 | 09072011 | L32 | Registrato | CAMPARI - CRODO S.P.A., VIA FILIPPO TURATI 27, 20121 MILANO, ITALIA | F079443 |
| AMARO CINZANO | PANORAMA DI MONTAGNA, STEMMI, COLLARINA | 315585 | 315585 | 26102009 | 33 | Registrato | MARCONI S.A. VOE DE LA COLLE PRENIERE 28, 1204 GENEVE, SWITZERLAND | F900468 |



Handwritten signature and the number 39.

Marchi di proprietà Campari - Crodo S.p.A.

| Parte Verbale | Parte Figurativa | Domanda N. | Reg. N. | Prossimo Rinnovo | Classi Int. | Status | Titolo Registrato | Rif. J&P |
|--|---|------------|---------|------------------|--|------------|---|----------|
| CINZANINO | | 212251 | 292547 | 27012007 | 32, 33 | Registrato | MARQINT S.A., RUE DE LA COULOUVRENIERE 29, 1204 GINEBRA, SUIZA | F900460 |
| CINZANO | | 316898 | 316898 | 31102009 | 01 02 03 04 06 07 08 09 10 11 12 13 14 16 17 18 19 20 21 22 23 25 26 27 28 31 34 | Registrato | MARQINT S.A., RUE DE LA COULOUVRENIERE 29, 1204 GENEVE, SWITZERLAND | F900443 |
| CINZANO | | 315721 | 315721 | 31102009 | 16 28 | Registrato | MARQINT S.A., RUE DE LA COULOUVRENIERE 29, 1204 GENEVE, SWITZERLAND | F900444 |
| CINZANO | | 315879 | 315879 | 31102009 | 06 18 19 20 22 24 25 27 28 | Registrato | MARQINT S.A., RUE DE LA COULOUVRENIERE 29, 1204 GENEVE, SWITZERLAND | F900445 |
| CINZANO | | 316956 | 316956 | 31102009 | 02 03 06 07 08 18 20 21 25 28 | Registrato | MARQINT S.A., RUE DE LA COULOUVRENIERE 29, 1204 GENEVE, SWITZERLAND | F900446 |
| CINZANO | | 316995 | 316995 | 31102009 | 03 04 34 | Registrato | MARQINT S.A., RUE DE LA COULOUVRENIERE 29, 1204 GENEVE, SWITZERLAND | F900447 |
| CINZANO | | 316893 | 316893 | 31102009 | 01 02 03 05 07 09 16 20 | Registrato | MARQINT S.A., RUE DE LA COULOUVRENIERE 29, 1204 GENEVE, SWITZERLAND | F900448 |
| CINZANO | | 315722 | 315722 | 31102009 | 01 02 03 04 05 06 08 09 10 16 17 19 20 29 30 31 32 33 | Registrato | MARQINT S.A., RUE DE LA COULOUVRENIERE 29, 1204 GENEVE, SWITZERLAND | F900449 |
| CINZANO | | 315976 | 315976 | 31102009 | 01 03 04 21 29 30 31 32 | Registrato | MARQINT S.A., RUE DE LA COULOUVRENIERE 29, 1204 GENEVE, SWITZERLAND | F900450 |
| CINZANO | | 315586 | 315586 | 31102009 | 32 33 | Registrato | FRANCESCO CINZANO & C.I.A S.P.A., VIA FILIPPO TURATI 27, 10121 TORINO, ITALIA | F900451 |
| CINZANO | | 316898 | 316898 | 31102009 | 16 18 20 21 22 23 24 25 28 | Registrato | MARQINT S.A., RUE DE LA COULOUVRENIERE 29, 1204 GENEVE, SWITZERLAND | F900452 |
| CINZANO | | 316899 | 316899 | 31102009 | 18 25 | Registrato | MARQINT S.A., RUE DE LA COULOUVRENIERE 29, 1204 GENEVE, SWITZERLAND | F900453 |
| CINZANO | | 316894 | 316894 | 31102009 | 03 08 22 26 | Registrato | MARQINT S.A., RUE DE LA COULOUVRENIERE 29, 1204 GENEVE, SWITZERLAND | F900454 |
| CINZANO | | 316897 | 316897 | 31102009 | 01 07 18 20 22 29 31 | Registrato | MARQINT S.A., RUE DE LA COULOUVRENIERE 29, 1204 GENEVE, SWITZERLAND | F900455 |
| CINZANO | | 320113 | 320113 | 09022010 | 35 39 42 | Registrato | MARQINT S.A., RUE DE LA COULOUVRENIERE 29, 1214 GENEVE, SUISSE | F900456 |
| CINZANO | RETTANGOLO ROSSO/BLU | 292604 | 292604 | 03042007 | 32 33 | Registrato | FRANCESCO CINZANO & C.I.A S.P.A., VIA FILIPPO TURATI 27, 20121 MILANO, ITALIA | F900461 |
| CINZANO BIANCO FRANCESCO CINZANO E COMP. TORINO CASA FONDATA NEL 1757 | RETTANGOLO ROSSO/BLU, STEMMI, MEDAGLIE | 315690 | 315690 | 28092009 | 33 | Registrato | MARQINT S.A., RUE DE LA COULOUVRENIERE 29, 1204 GINEBRA, SUIZA | F900463 |
| CINZANO BITTER | RETTANGOLO ROSSO/BLU, LOGO RIPETUTO, OVALE, COLLARINA | 322623 | 322623 | 14052010 | 33 | Registrato | MARQINT S.A., RUE DE LA COULOUVRENIERE 29, 1204 GINEBRA, SUIZA | F900467 |
| CINZANO BIANCO VERMOUTH BIANCO SPECIALE FRANCESCO CINZANO E COMP. TORINO | RETTANGOLO, STEMMI, MEDAGLIE, COLLARINA | 309058 | 309058 | 08122008 | 33 | Registrato | FRANCESCO CINZANO & C.I.A S.P.A., VIA FILIPPO TURATI 27, 20121 MILANO, ITALIA | F900464 |
| CINZANO ORANJO IL GUSTO DEL SOLE | RETTANGOLO ROSSO/BLU, ETICHETTA A SFONDO BLU, SOLE | 281841 | 281841 | 07092009 | 33 | Registrato | MARQINT S.A., RUE DE LA COULOUVRENIERE 29, CH-1204 GINEBRA, SUIZA | F001212 |

Stampa e firma illeggibile.

40

Marchi di proprietà Campari - Crodo S.p.A.

| Parte Verbale | Parte Figurativa | Domanda N. | Reg. N. | Prossimo Rinnovo | Classif Int. | Status | Titolare Registrato | Rif. J&P |
|--|--|------------|----------|------------------|--------------|------------------|--|----------|
| CINZANO ROSSO | RETTANGOLO ROSSO/BLU, STEMMI, MEDAGLIE, FIRMA, COLLARINA | 324814 | 231486 | 31/07/2010 | 33 | Registrato | MARQINT S.A., RUE DE LA COULOUVRENIERE 28, GINEBRA, SUIZA | F900472 |
| CINZANO VERMOUTH SECO DRY CINZANO | RETTANGOLO ROSSO/BLU, FOGUE INTRECCIATE, GRAPPOLI D'UVA | 292803 | 292803 | 24/07/2007 | 33 | Registrato | MARQINT S.A., RUE DE LA COULOUVRENIERE 28, GINEBRA, SUIZA | F900462 |
| TIZIANO | | 309957 | 309957 | 08/12/2008 | 32 33 | Registrato | MARQINT S.A., 29 RUE DE LA COULOUVRENIERE, 1211 GENEVE, SWITZERLAND | F900465 |
| VERMOUTH FRANCESCO CINZANO E COMP. TORINO FR.CO CINZANO & CIA TORINO | STEMMI, MEDAGLIE, COLLARINA, TAPPO, CAPSULA, LEONE RAMPANTE, IMBALLO | 277730 | 277730 | 03/09/2005 | 33 | Registrato | MARQINT S.A., RUE DE LA COULOUVRENIERE 28, 1204 GINEBRA, SUIZA | F900458 |
| | CINZANO IN CARATTERI CIRILLICI | 3669 | 3669 | 02/10/2006 | 32 33 | Registrato | FRANCESCO CINZANO & CIA S.P.A., VIA GRAMSCI 7, 10121 TORINO, ITALY | F044629 |
| | RETTANGOLO ROSSO/BLU | 3695 | 3695 | 28/11/2007 | 32 33 | Registrato | FRANCESCO CINZANO & CIA S.P.A., VIA PRINCIPESSA FELICITA DI SAVOIA 8/12, 10131 TORINO, ITALIA | F044627 |
| | | 853 | 853 | 24/01/2006 | 32 | Registrato | FRANCESCO CINZANO & CIA S.P.A., VIA PRINCIPESSA FELICITA DI SAVOIA, 8/12, 10131 TORINO, ITALIA | F049651 |
| | RETTANGOLO ROSSO/BLU | 854 | 854 | 24/01/2006 | 33 | Registrato | FRANCESCO CINZANO & CIA S.P.A., VIA PRINCIPESSA FELICITA DI SAVOIA, 8/12, 10131 TORINO, ITALIA | F049655 |
| | RETTANGOLO ROSSO/BLU | 855 | 855 | 20/03/2008 | 32 | Registrato | FRANCESCO CINZANO & CIA S.P.A., VIA PRINCIPESSA FELICITA DI SAVOIA 8/12, 10131 TORINO, ITALIA | F049635 |
| | RETTANGOLO ROSSO/BLU | 852 | 852 | 26/09/2005 | 33 | Registrato | FRANCESCO CINZANO & CIA S.P.A., VIA ANTONIO GRAMSCI, 7, 10121 TORINO, ITALY | F049641 |
| CRODINO C | SCUDO, FRESI, RETTANGOLO, FIGURA IRREGOLARE | 8765/2001 | | | 32 | Domanda Pendente | CAMPARI-CRODO S.P.A., VIA FILIPPO TURATI 27, 20121 MILANO, ITALIA | F080607 |
| CYNAR | | 11256 | | 25/09/2007 | 33 | Registrato | CAMPARI - CRODO S.P.A., VIA FILIPPO TURATI 27, 20121 MILANO, ITALIA | F057146 |
| CYNAR | CARCIOFO, SIGILLO, CORNICE | 14361 | | | 33 | Domanda Pendente | CAMPARI - CRODO S.P.A., VIA FILIPPO TURATI 27, 20121 MILANO, ITALIA | F063306 |
| | ZEBRA, CAVALIERE, BOTTIGLIA IN ETICHETTA CIRCOLARE | 33530/01 | | 09/04/2008 | 33 | Registrato | FRANCESCO CINZANO & CIA S.P.A., VIA FILIPPO TURATI 27, 20121 MILANO, ITALIA | F800133 |
| CINZANITO | | 15486 | 18486 | 10/12/2005 | 33 | Registrato | MARQINT S.A., RUE DE LA COULOUVRENIERE 28, 1204 GENEVA, SWITZERLAND | F900168 |
| CINZANO | | 5414/00 | | 10/07/2010 | 33 | Registrato | FRANCESCO CINZANO & CIA S.P.A., VIA FILIPPO TURATI 27, 20121 MILANO, ITALIA | F900156 |
| CINZANO | | 94778 | | 16/06/2005 | 32 | Registrato | FRANCESCO CINZANO & CIA S.P.A., VIA FILIPPO TURATI 27, 20121 MILANO, ITALIA | F900170 |
| CINZANO | | 94779 | | 16/06/2005 | 33 | Registrato | FRANCESCO CINZANO & CIA S.P.A., VIA FILIPPO TURATI 27, 20121 MILANO, ITALIA | F900171 |
| CINZANO | RETTANGOLO ROSSO/BLU | 6284/04 | | 23/04/2014 | 33 | Registrato | CAMPARI - CRODO S.P.A., VIA FILIPPO TURATI 27, 20121 MILANO, ITALY | F900131 |
| CINZANO | RETTANGOLO ROSSO/BLU | 5723 | | 31/10/2006 | 18 | Registrato | FRANCESCO CINZANO & CIA S.P.A., VIA FILIPPO TURATI 27, 20121 MILANO, ITALIA | F901134 |
| CINZANO | RETTANGOLO ROSSO/BLU | 5720 | | 31/10/2006 | 24 | Registrato | FRANCESCO CINZANO & CIA S.P.A., VIA FILIPPO TURATI 27, 20121 MILANO, ITALIA | F901135 |
| CINZANO | RETTANGOLO ROSSO/BLU | 5721 | P-192122 | 31/10/2008 | 25 | Registrato | FRANCESCO CINZANO & CIA S.P.A., VIA FILIPPO TURATI 27, 20121 MILANO, ITALIA | F001136 |
| CINZANO | RETTANGOLO ROSSO/BLU | 5722 | P-192123 | 31/10/2008 | 28 | Registrato | FRANCESCO CINZANO & CIA S.P.A., VIA FILIPPO TURATI 27, 20121 MILANO, ITALIA | F001137 |
| CINZANO (NOME COMMERCIALE) | | 15238-D | | 15/04/2005 | 42 | Registrato | MARQINT S.A., RUE DE LA COULOUVRENIERE 28, 1204 GENEVA, SWITZERLAND | F900167 |
| CINZANO AMERICANO VERMOUTH | RETTANGOLO, LEONE RAMPANTE IN CERCHIO, STRISCE VERTICALI | 95192 | | 19/08/2005 | 33 | Registrato | FRANCESCO CINZANO & CIA S.P.A., VIA FILIPPO TURATI 27, 20121 MILANO, ITALIA | F000175 |
| CINZANO BITTER LICOR AMARGO | RETTANGOLO ROSSO/BLU, LOGO RIPETUTO, OVALE | 95180 | | 19/08/2005 | 33 | Registrato | FRANCESCO CINZANO & CIA S.P.A., VIA FILIPPO TURATI 27, 20121 MILANO, ITALIA | F000174 |

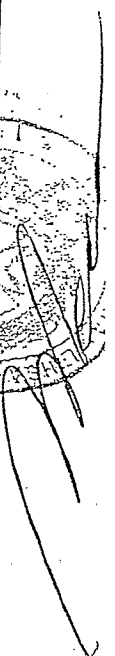

41

Marchi di proprietà Campari - Crodo S.p.A.

| Parte Verbale | Parte Figurativa | Domanda N. | Reg. N. | Prossimo Rinnovo | Classi Int. | Status | Titolare Registrato | Rif. J&P |
|--|---|------------|----------|------------------|-------------|------------|--|----------|
| CINZANO EXTRA DRY VERMOUTH | RETTANGOLO ROSSO/BLU, FOGLIE INTRECCIATE, GRAPPOLI D'UVA, OVALE | 95183 | | 19082005 | 33 | Registrato | FRANCESCO CINZANO & C.I.A. S.P.A., VIA FILIPPO TURATI 27, 20121 MILANO, ITALIA | F000176 |
| CINZANO FRANCESCO CINZANO CASA FONDATA NEL 1757 | RETTANGOLO ROSSO/BLU, MEDAGLIE, STEMMI, RAGGI, FIRMA (NUOVA VERSIONE) | 6571/02 | | 04112013 | 33 | Registrato | FRANCESCO CINZANO & C.I.A. S.P.A., VIA FILIPPO TURATI 27, 20121 MILANO, ITALY | F084869 |
| CINZANO ORANCIO IL GUSTO DEL SOLE THE NATURAL TASTE OF MEDITERRANEAN ORANGES | RETTANGOLO ROSSO/BLU, ETICHETTA A SFONDO BLU, SOLE | 18490/86 | P-225878 | 08102009 | 33 | Registrato | FRANCESCO CINZANO & C.I.A. S.P.A., VIA FILIPPO TURATI 27, 20121 MILANO, ITALIA | F001467 |
| TIZIANO | | 17688-87 | P-202181 | 26012008 | 33 | Registrato | FRANCESCO CINZANO & C.I.A. S.P.A., VIA FILIPPO TURATI 27, 20121 MILANO, ITALIA | F000099 |
| VERMOUTH FRANCESCO CINZANO E COMP. | STEMMI, MEDAGLIE | 11382 | | 30032009 | 33 | Registrato | FRANCESCO CINZANO & C.I.A. S.P.A., VIA FILIPPO TURATI 27, 20121 MILANO, ITALIA | F000157 |
| ZANO | | 56493 | | 08122009 | 33 | Registrato | FRANCESCO CINZANO & C.I.A. S.P.A., VIA FILIPPO TURATI 27, 20121 MILANO, ITALIA | F000136 |
| ZANO | | 56490 | | 08122009 | 33 | Registrato | FRANCESCO CINZANO & C.I.A. S.P.A., VIA FILIPPO TURATI 27, 20121 MILANO, ITALIA | F000137 |
| CINZANO | | 32589 | 31887 | 29012007 | 33 | Registrato | FRANCESCO CINZANO & C.I.A. S.P.A., VIA PRINCIPESSA FELICITA DI SAVOIA 8/12, 10131 TORINO TO, ITALY | F074604 |
| CINZANO | | 54/87 | 54/87 | 09022008 | 32 | Registrato | FRANCESCO CINZANO & C.I.A. S.P.A., VIA GRAMSCI, 7, 10121 TORINO (TO), ITALIA | F010186 |
| CINZANO | | 55/87 | 55/87 | 09022008 | 33 | Registrato | FRANCESCO CINZANO & C.I.A. S.P.A., VIA GRAMSCI, 7, 10121 TORINO (TO), ITALIA | F010187 |
| CINZANO | RETTANGOLO ROSSO/BLU | 1415/59 | 1415/59 | 20092008 | 33 | Registrato | F.SCO CINZANO & C.I.A. S.P.A., VIA GRAMSCI, 7, 10121 TORINO, ITALIA | F005582 |
| CINZANO | | 97/86 | 27/88 | 04032010 | 32 | Registrato | FRANCESCO CINZANO & C.I.A. S.P.A., VIA PRINCIPESSA FELICITA DI SAVOIA 8/12, 10131 TORINO, ITALY | F053692 |
| CINZANO | RETTANGOLO ROSSO/BLU | 98/86 | 26/88 | 04032010 | 33 | Registrato | FRANCESCO CINZANO & C.I.A. S.P.A., VIA PRINCIPESSA FELICITA DI SAVOIA 8/12, 10131 TORINO, ITALY | F053694 |
| CINZANO | RETTANGOLO ROSSO/BLU | 99/86 | 28/86 | 04032010 | 33 | Registrato | FRANCESCO CINZANO & C.I.A. S.P.A., VIA PRINCIPESSA FELICITA DI SAVOIA 8/12, 10131 TORINO, ITALY | F053683 |
| CYNAR | | 1059/80 | 29/86 | 04032010 | 32 | Registrato | FRANCESCO CINZANO & C.I.A. S.P.A., VIA PRINCIPESSA FELICITA DI SAVOIA 8/12, 10131 TORINO, ITALY | F053685 |
| CINZANO | | 2829 | 2829 | 16082010 | 33 | Registrato | CAMPARI - CRODO S.P.A., VIA FILIPPO TURATI 27, 20121 MILANO, ITALY | F061057 |
| CINZANO | | 51/80 | 51/80 | 16012011 | 32 33 | Registrato | FRANCESCO CINZANO & C.I.A. S.P.A., VIA FILIPPO TURATI 27, 20121 MILANO, ITALY | F005583 |
| CINZANO | RETTANGOLO ROSSO/BLU | 52/80 | 51/80 | 01022010 | 32 | Registrato | FRANCESCO CINZANO & C.I.A. S.P.A., VIA FILIPPO TURATI 27, 20121 MILANO, ITALY | F029159 |
| CINZANO | RETTANGOLO ROSSO/BLU | 5/80 | 52/80 | 01022010 | 33 | Registrato | FRANCESCO CINZANO & C.I.A. S.P.A., VIA FILIPPO TURATI 27, 20121 MILANO, ITALY | F029160 |
| CINZANO | RETTANGOLO ROSSO/BLU | 6/80 | 5/80 | 02012010 | 18 | Abband. | MARQINT S.A., RUE DE LA COULOUVRENIERE 29, 1204 GENEVE, SWITZERLAND | F000181 |
| CINZANO | RETTANGOLO ROSSO/BLU | 7/80 | 6/80 | 02012010 | 24 | Abband. | MARQINT S.A., RUE DE LA COULOUVRENIERE 29, 1204 GENEVE, SWITZERLAND | F000182 |
| CINZANO | RETTANGOLO ROSSO/BLU | 7/80 | 7/80 | 02012010 | 25 | Abband. | MARQINT S.A., RUE DE LA COULOUVRENIERE 29, 1204 GENEVE, SWITZERLAND | F000183 |
| CINZANO | RETTANGOLO ROSSO/BLU | 8/80 | 8/80 | 02012010 | 28 | Registrato | FRANCESCO CINZANO & C.I.A. S.P.A., VIA FILIPPO TURATI 27, 20121 MILANO, ITALY | F000184 |



[Handwritten signature]

[Handwritten signature]

Copia conforme all'originale in più fogli muniti a margine delle prescritte firme, nei miei rogiti, omissi per espressa dispensa avutane dalle Parti, gli allegati:

A - B - certificati del Tribunale di Milano,

C - elenco immobili,

E - fotocopia Verbale Giunta Regionale del Piemonte.

Si rilascia in carta libera per gli usi consentiti dalla legge.

Milano, addì 25 ottobre 2004.

Provolbe
rtio



DECLARATION

I, Bruna Parola, of Corso Emilia 8, Turin, Italy, do hereby solemnly and sincerely declare that I am conversant with the Italian and English languages and that the following translation is a true translation of the attached document.

Torino, January 8, 2007

A handwritten signature in cursive script, appearing to read "Bruna Parola", written over a horizontal line.

Bruna Parola

Registered at the Revenue Agency,
Milan 2 Office,
Deed registered under no. 101376, series 1
on 22/9/2004
Following payment of Euro 261.94

Item no. 57.877

Collection no. 8189

**DEED OF MERGER
REPUBLIC OF ITALY**

On the fourteenth of September in the year two thousand and four.
In Milan, in Via Filippo Turati 27,
before me, Dott. MARIA LUISA DONNINI, Notary Public resident in Milan, registered with the
Notarial Guild of Milan
personally appeared

- Dott. STEFANO SACCARDI, born in Milan on 12 May 1959, domiciled for the purpose of office
in Milan, Via Filippo Turati 27, director, in his capacity as Managing Director of the company

“DAVIDE CAMPARI-MILANO S.p.A.”

or, abbreviated to “D.C.M. S.p.A.”, “DCM S.p.A.”, or “Campari S.p.A.”, whose registered office is in
Milan, Via Filippo Turati 27, CAP 20121, with fully paid-in share capital worth Euro 29,040,000.00
(twenty-nine million forty thousand/00), tax code, VAT registration and registration in Milan Register
of Companies no. 06672120158 – R.E.A. of Milan no. 1112227, Italian nationality.

- Ing. FRANCO PERONI, born in Rome on 10 October 1966, director, domiciled for the purpose of
office in Milan, Via Filippo Turati 27, director, in his capacity as Chairman and Managing
Director of the company

“CAMPARI - CRODO S.p.A.”

or abbreviated to “C & C S.p.A.”, whose registered office is in Milan, Via Filippo Turati 27, CAP
20121, - with secondary offices in Crodo (VB), locality Molinetto, in Sulmona (AQ), Strada Statale 17,
Km 96, Nucleo Industrializzazione Valle del Biferno, Agglomerato di Termoli, and in Novi Ligure
(AL), Strada del Turchino - with fully paid-in share capital worth Euro 61,000,000.00 (sixty-one
million/00), tax code and registration in the Milan Register of Companies no. 00889130159 – R.E.A. of
Milan no. 156117, Italian nationality.

These are persons of whose identity I Notary am certain and they have declared that, jointly and with
my consent, they waive the presence of witnesses to this deed.

The aforesaid appearing parties, in their stated capacities, affirm that
whereas

- the aforesaid companies, in the respective resolutions passed by the shareholders’ meetings,
a) of “Campari – Crodo S.p.A.”, dated 19 April 2004, as recorded in the minutes of the same date,
item no. 57.711/8105 under my hand and seal,
b) of “Davide Campari – Milano S.p.A.”, dated 29 April 2004, as recorded in the minutes of the same
date, item no. 57.728/8109 under my hand and seal,

have resolved to merge through the incorporation of the former in the latter, on the basis of their
respective financial statements at 31 December 2003, approved by the ordinary shareholders’ meetings
on the same date as the respective merger resolutions;

- the minutes including the merger resolutions, with all the documentation prescribed by law, were
registered in the Milan Register of Companies, both dated 25 May 2004 (ref. No. 871117/1 of 27
April 2004 for “Campari – Crodo S.p.A.”, and ref. No. 109576/2 of 19 May 2004 for “Davide
Campari – Milano S.p.A.”);
- no opposition has been lodged since the resolution mergers were registered, after the lapse of the
deadline set by Article 2503 of the Civil Code, as stated in the certificates issued by the Clerk of
Court’s office at the Register of Companies held by the Court of Milan on 10 September 2004, an
original copy of which is attached under A) and B);
- pursuant to the provisions of Article 2112 of the Civil Code (amended by Legislative Decree no.18
of 2 February 2001) the merging company has fulfilled the procedure specified by Article 47 of
Law no. 428 of 1990;
- the anti-trust regulations set out in Law no.287 of 10 October 1990 are not applicable given that
this is a merger through incorporation of companies within the same group;

this said

TRADEMARK
REEL: 008366 FRAME: 0073

wishing to proceed now with the merger in the modalities and forms indicated in the Project, which is formulated identically for both companies taking part, registered in the Milan Register of Companies on 25 March 2004,
the said appearing parties

herein agree and stipulate as follows:

the company "DAVIDE CAMPARI-MILANO S.p.A." and the company "CAMPARI-CRODO S.p.A." hereby declare themselves merged through the incorporation of the latter in the former, based on their respective financial statements at 31 December 2003.

The merger results in the closure of the merged company "CAMPARI - CRODO S.p.A." and the annulment of all the shares forming its share capital, all of which belong to the merging company "DAVIDE CAMPARI-MILANO S.p.A.", which need therefore not increase its share capital nor proceed with consolidations of any kind.

The parties hereby acknowledged that, through the aforesaid merger resolution, the merging company has approved the new Articles of Incorporation, which comply to the regulations of Legislative Decree no.6 of 17 January 2003, using the text proposed in the Merger project and attached to the minutes with the merger resolution, lodged with the Milan Register of Companies on 25 May 2004 as item no. 109576/3.

In terms of the accounting effects, as indicated in Article 2501-ter no. 6) of the Civil Code, the merger shall come into force on 1 January of the year current at the date when the last registration resulting from this deed of merger is made, pursuant to Article 2504 of the Civil Code; the tax effects in terms of income tax shall also come into force on the same date, pursuant to Article 172 of Legislative Decree no. 344 of 12 December 2003.

On the contrary, in accordance with sub-section 2 of Article 2504-bis of the Civil Code, the parties now agree that the effects of the merger shall come into force from 1 October 2004 with regard to third parties.

The parties confirm that no special treatment will be given to particular types of shareholders, or any special advantage to the directors of the companies. As a result of the merger, the merging company "Davide Campari-Milano S.p.A." intends to take over all the assets and liabilities of the merged company, with full legal rights, assuming to its own advantage and to its own charge all rights, obligations, assets and liabilities of any kind, and also taking over all situations, also de facto, in the name of the merged company, even if these postdate the date of reference.

The merging company "Davide Campari-Milano S.p.A." therefore intends to take over all the real rights and credits, as in the applications for the recognition of the rights themselves; all concessions, licences and authorisations of any kind, including the applications still being prepared; all existing deposits, current accounts, bank guarantees and fidejussions; all participations, credits and guarantees; all contracts and agreements of any kind, and all obligations, commitments and passive burdens of any type; all rights, claims, shares and expectations forming part of the merged company "Campari-Crodo S.p.A.", with no exceptions whatsoever.

They also acknowledge that from the date when the merger becomes effective, pursuant Article 2504 of Civil Code, all corporate positions in the merged company will cease to exist, and a specific announcement will be made to this effect and sent to the persons concerned and to the administrative and tax offices involved; on the other hand, the existing employment relations with the employees of the merged company shall continue with the merging company, without prejudice to the seniority and qualifications of each employee.

The representatives of the two companies taking part in the merger hereby declare that the following properties are included in the assets of the merged company "Campari - Crodo S.p.A.":

- 1) REAL ESTATE: the land and buildings, both residential and industrial, as indicated in the list signed by the parties that is attached to this deed under letter C);
- 2) TRADEMARKS AND PATENTS: as shown in the list attached to this deed under the letter D);
- 3) CONCESSIONS: a photocopy of minutes no. 344 of the Regional Council of Piedmont dated 5 May 1995 is attached to this deed under the letter E), showing the renewal of the mineral water concession in the Municipality of Crodo (NO) held by the company "Terme di Crodo S.p.A.", hereinafter "Campari - Crodo S.p.A." in accordance with the minutes drawn up under my hand and seal on 29 September 1995, item no. 49.729/5854.

Those present declare and acknowledge that the list of the assets belonging to the merged company, as described in the aforesaid lists, are deemed to be indicative and that, in spite of possible omissions or inaccuracies in the list, all the assets and liabilities of any nature belonging to the merged company, dating from before and after the date of the merger resolution, shall be transferred to the merging company; the parties intend and wish that, irrespective of the inclusion of an explicit or implicit

reference, every object, claim or right held by the merged company must be deemed to be wholly included and forming part of the merger stipulated herein.

In their stated capacities, the parties present agree to appoint and irrevocably recognise the merging company as their special authorised representative, and its directors (or persons delegated by them) on its behalf, should any supplementary or rectifying deeds need to be stipulated, either in relation to the properties indicated in the attached lists or to any others that may be recognised as belonging to the merged company.

Lastly, the parties exempt me, Notary, from the need to read the attached schedules.

Having been requested, I Notary have received this deed typed by a trustworthy person and completed by hand, covering eight sides and this much of two sheets, which I have read in a clear voice to the parties present who have approved it, with exemption of reading the attached schedules following the express dispensation given by the said parties.

Signed on the original: Stefano Saccardi

Franco Peroni

MARIA LUISA DONNINI, Notary Public

Annex "D" Index No. 57.877/8189

Trademarks owned by Campari – Crodo S.p.A.

(omissis)

This is a certified copy of the original deed covering several sheets complete with the prescribed signatures in the margin of each sheet, registered among my deeds, with the omission of the schedules, with the express dispensation granted by the parties:

A-B certificates from the Court of Milan

C – list of properties

E – photocopy of Minutes of the Regional Council of Piedmont.

No stamp duty for authorised uses.

Milan, February 6, 2006

Signature (illegible)

Notary rubber seal